朝鮮日報

六日夕刊四面

社說

現代에빗나는朝鮮의偉人

李舜臣三百八十六週甲

一

오날四月六日은 陰曆三月八日이니 忠武公李舜臣이 그現世에第一步를내어떠나든 第三百八十六回의誕日이다 거의四世紀의녯날에낫든사람이니 그는分明묵은사람이오 그의生活은 歷史의속『페이지』에서 차저야할터이나 그러나 그生을바덧든뼈오래되 그人格의빗남은뼈를썰어 오히려 새로운바잇스니 偉大한人格의 誠忠한努力은實로時代와空間을 超越하고 國家와民族의界線을떠나서萬代에비추어 더욱환한함으로구래어 이제와녯을가릴바 아니니이른바形의依하야 存함이아니오 死함을딸어 亡함이아니오 하늘에잇서서는 星辰과가티빗고 땅에잇서 山岳가티壯嚴하며 죽엇다할지라도 오히려그英風聖魂이 萬衆의心琴을 타고울려서 萬世에눈힘이업는證覸을일으키는것이다 이날에잇서 이사람을생각함이엇지그徒然일것이냐?

二

雙手로묻허지는하늘을 떠받들엇스니 그偉大하지아니하냐? 壬辰七年의兵役에 홀로水路의 목을當하야 孤危한軍勢로서 오히려累百年停滯한커뎌의銳氣를무찔럿스니 그將略의뛰어남은 近代列國에 그짝이드물엇고 國家의힘이그를支持함이微弱하엿스며 뒤로는讒誣와中傷이 그의헌을갈리게하엿거늘 自身으로散亡한隊伍를통이고 放浪하는人民을모되어 蕩敗가足돌集結을되고 竭乏는돌어어殷富커럼끈첫스니 그經世의大材와 拔群한信義가 時代民衆에게깁히커졋슴이아니냐? 스스로新銳한艦艦을創成하매海上의覇王되기에足하엿고 敵國의軍械를본뗘서 精銳한銃器를맨들며 俘虜를식히어 그使用法을 普及케하니 그應變의自在함이 俗流의바랄바아니오 耕作을勸奬하고 懸用이넉넉치못하매 陶鹽의業과 工作의力을 活用하야 餘蓄을아니두고 바다에서 魚鹽을캐며 못레서府獵과 搬採로써하야 兵站의部에는언제나 後顧의걱정이업섯고 內外海陸에 銅鐵布粟의잇고업는것을 貿遷交易으로하야 軍國의要用에 窮함이업섯스니 그의周到한經綸과 綿密한舖置가 實로現代工政의大家로서 금잡아미출수업는바이다

三

七年兵役의사이에 일즉片刻의安逸이업섯서 南海의各地關津隘口에는 斥候의士가늘어섯고 낫에兵令을나리며 밤에兵政을行하되 손수弓矢와槍械를다듬어서 下卒의일을乘하고廣役에十餘日을病하되 오히려公務를關일안뼈업스며 公事에盡瘁하야 餘暇가업스되 오히려그孝와友의愛를 些毫도缺한바업섯스며 七年殺伐의속에 일즉女色을갓가히하려아니하엿스니 그精忠은整潔한志操와 함께한것이며 陳璘의傑驁한무리이라오히려敬服讓隳하야 즐기어그節度를좇첫스니 그統率의力과御人의度가 炳然한外交界의名政治家노서도 울도웃득할수업는바이다 南北各地 許多한權門의威喝에맛낫스나 본대엇김을이업섯고 郡과府의煩細한吏務를 剖決함이룰矣는것가타서 조금도거치는바업든것은 그의能한것이 兵 政을高遠한頭에限함이아니엇섯다 이러한典型의人 人格의具現者는 實로東西史上에 그匹儔가만치못하다

四

近代의朝鮮人이 迂遠하야實用을떠나니 그缺陷이오 思惟의習識과文字의末端이 쇠들리어 한갓現實을遊離하는바만호니 그缺陷이오 科學과技術에 等閑하야 스스로拖學的高遠에흘르며 事務의周術을어기어空疎하게政務家的流幅만 우미니 그缺陷이오 스스로巨細의技術을다하야 孜孜하게그實에殉하려는 氣習이不足한바잇스니 그缺陷이오 時局의困苦에窮氣가먼저沮喪되어 忍辱耐苦로써 寸寸前進의血路를開拓하는 慘憺한生活鬪爭에 오히려疎漏한바잇스니그缺陷이요 時局이이미크게變하엿거늘 猛然히選設과頹衰를 떠치고 發憤한奴隸가든 死術한心事로써 敗者로서의復活을 그日常에서 體現하려는者 아즉도만치못하니 그缺陷이다 이모든現代人의缺陷은 忠武氏의一生에서본바 더재워갈수잇거니 現代에서오히려빗나는것은이사람이아니냐? 어찌崇仰敬慕의情을다하지아니하랴?

閻錫山氏에게 國民政府宣戰布告

閻氏의野心은袁世凱와別無差異

各省에拿捕를命令

(南京五日發) 國民政府는五日閻錫山討伐令을正式으로發布하야閻氏에對한宣戰을布告하얏더라 閻은極히狡猾하야辛亥革命以來山西에無爲蟄伏해왓다爾來野心을包藏하야袁世凱와同軌로今次國民黨에對하야叛逆을企圖한後黨의解散及國民政府의解體를要求하야立憲帝國에改建하려는中이다 그럼으로閻의罪狀은明白하다玆에國民政府는閻의撤職을命하는同時全國各省各軍에對하야彼를拿捕하야奸兇을除去하기를命한다

蔣氏는會費調達成功

(南京五日發) 軍費調達에成功한蔣介石은閻錫山의免職査辦逮捕令閻討伐令을發함과同時에來週早早徐州에出馬하야督戰키로決하고總司令部의先發隊는今明日中에出發할터인데徐州方面의南北主力衝突은十日以內일줄이라고觀察하는時局은漸次本舞臺로入하더라

討蔣軍費捻出코저 山西軍財政處新設

(北平五日發) 山西側은近近總司令部에財政處를新設하고軍政府成立外지討蔣軍의軍事財政을統一키로한바그第一目的은天津海關을占領하고條約上借款擔保를差引한剩餘金을沒收하는同時에北平天津兩地의電信電話局及內地稅局의收入을掌握하야軍費에充當하라는것으로 此結果當然히外交問題가起할터인데外交團側에서는各國의擔保權을侵害치안는限默認할模樣이라더라

日中關稅規定에 實業團側不滿

互惠品目이企待와달러 樞府와政府에陳情

(東京電) 日中關稅條約에規定된互惠品目을보면對日日華實業協會經濟聯盟等이要望한種目을除外된것이不少한바그우에다옹과가는路缺點도잇슴으로當業者는近近外務省樞密院方面에對하야此事情을陳述하야對策을講究할터이라고한다

一、日本의重要對中輸出品인砂糖、씨멘트、毛織物絹綿交織品等을除外한것

一、實施期間을不過三年으로한것은刻下의日本經濟事情으로보아넘우나短期이다

一、中國이關稅自主에쏠어新國定稅則을實施할時現行稅率보다二「퍼—센트」를增收할수잇다고規定한것

戰死將校追悼會

中露戰爭犧牲者爲해

(奉天五日發) 遼寧民衆對露戰死將校追悼大會는本日午前十時부터大統門外松花園에서開催한바張學良代表榮臻、蔣介石代表吳鐵城、馮玉祥代表門致中、閻錫山代表張維藩外各機關各學校等參列者三萬餘로式은盛大裡에半旗揭揚에依하야開會하얏는데此日城內는各戶에半旗를揭하고打倒帝國主義、赤化防止의宣傳삐라를各方面에撒布하고午後에는各學校、團體에서講演會를開하야크게排外氣勢를煽하얏더라

鹽專賣法에對한 不服從運動遂開始

孟買서는鐵道從業員二千名罷業 警官隊와衝突되여負傷卅餘名

印度運動深刻化

(孟買三日發) 『간듸—』氏는드되여四月六日부터鹽專賣法에對하야印度大衆의非軍事的不服從運動을開始키를許可하얏더라

(孟買四日發) 罷鐵道從業員二千名은孟買『빅토리아』停車場에서警官隊와衝突되어警官隊는群衆에게發砲하야負傷者六十名을내이엇더라

國民黨議員 印度議會脫退

特惠關稅에反對하야 總督에게辭表提出

(간듸—델리二日發) 過般印度立法議會에서英帝國特惠에反對態度를表明하고綿業保護法案採決에際하야議場을退場한國民黨議員數名은二日에辭表를印度總督에게提出하얏다그先頭의人物은『프라카삼』氏이엇는바氏는辭職理由를다음과가티表示하얏다 政府는議會가英帝國特惠를包含한保護案이通過되지안는다면該法案을全然抛棄한다고脅迫한바이것은印度民衆에對하야容許할수업는罪惡이다政府는議會에自由投票의機會를주지안코議院法에依하야保證된投票의自由를蹂躪하는同時財政自主協約도冒瀆하얏다余는此以上議員의職에머무를수업다 其他의議員도여러가지다른辭職理由를羅列하얏지만結局英國特惠는反對한다는一點는모다共通이더라

(간듸—델리三日發) 國民黨首領『마라뷔아』氏도三日辭表를提出하얏더라

伊國新聞이 英佛交涉非難

佛國은利己的이라고

(羅馬五日發) 伊太利諸新聞은倫敦會議에關하야佛國이아즉도安全保障協定作成을固執中인것及聯盟規約十六條의解釋에關한英佛交涉에對하야不滿의意思를表하얏는바『또—날』伊太利紙는聯盟規約十六條에關한英佛交涉은드되어佛國이利己的權利를主張하야聯盟으로하야금다만自國에有利한條件을遂行시키려는것에不過한다고하고且伊太利는萬若倫敦會議에서自國의要求가容認되지못하는境遇는獨逸과提携하려는底意가잇다고諸新聞의記事에憤慨하야斷然此를否定하얏더라

佛國反官新聞 恐英態度를揶揄

(巴里五日發) 當地의反官的機關紙『루·당』紙는恐英態度에關하야揶揄的論調로써現在의平和條約諸條項은安全保障에對하야어느程度의實際價値가잇는가英國이兩院平和保障을確保할方法을採用하는데이커럼逡巡함은吾人의理解치안을수업는바이라고論評하얏더라

艦種轉換問題 難關을豫想

英米의潛艦全廢主張으로 全權會議는來週初

(倫敦五日發) 日英米三國協定에對한日本留保事項中의重要眼目인潛水艦의融通을要求한件에對하야英米는來週早早全權會議를開催키로하얏다그리하야英國側은萬若五國會議가成功되지못하고三國條約으로될境遇라도艦種轉換問題를考慮할意向이잇다고하는바潛水艦에의轉換은英米側으로부터潛水艦全廢論을主張해온關係上相當히困難하리라고豫想되더라

『영』賠償案 佛上院通過

絕對多數로

(巴里五日發) 五日佛國上院은『영』賠償法案의批准을二百八十四票對八票의差로可決하얏더라

『맥』氏態度强硬으로 英佛交涉遂失敗乎

헨더슨氏만은佛國案에贊成

勞働黨不統一暴露

(倫敦四日電) 四日의『맥드날드』『색리앙』『헨더슨』三氏會談은事實上英佛交涉最後의幕이엇는데佛國의要求는

一、聯盟規約第十六條二項을强制的으로할것

二、모든戰爭을廢棄키爲하야聯盟理事會에서解決할수업는紛爭에對하야는理事會는多數決로써此를仲裁裁判에附함同時에理事會에對하야는右仲裁裁判의判決을强制하는權限을與함

의二個條든『맥』氏는第一項은承認하나第二項에對하야는多大한難色이잇는데『색리앙』氏는第一項을認하고第二項을認치아니함은佛國의要求를無意義케함이라하야論議이頃刻에亘한바最後에『색리앙』氏는『맥』首相에게對하야諾否間速히返答만하면조타述하야『맥』首相은六日朝에回答키로하얏는데『맥』首相의返答이否定일것은明白하다고하며또右會見中『헨더슨』氏는佛要求全部에贊成하야『맥』首相과의間에爭論이잇서서勞働內閣內部에二潮流가잇슴을暴露하얏스며會見後『맥』首相은『스팀손』米全權을訪하고會見經過를報告한바英佛交涉의失敗는더욱明白이되엇더라

004791

安全保障問題만協議

(倫敦四日發) 『맥도날드』首相『색리앙』『헨더슨』全權『뵈시라트』外務次官은四日午後安全保障의規定方式을決定키爲하야長時間會談한바會談은午後五時에一旦中止하얏다가五日에다시協議를續行하리라더라

農村復興과—愛蘭의—協同組合運動 (六)

於米國 韓昇寅

七、農業組合

愛蘭의農業組合은 購買의供給組合과 同一한點이만타 農業組合의目的은 各組合員의必要品을 良好한品質과低廉한價格으로 共同購入함에잇는데그들의取扱하는重要物品은 肥料飼料種子其他 農作에必要한道具及機械等이다 農民은生產者인同時에 消費者임으로 自己가產出하지못하는物品는사야만된다 어느나라를勿論하고 農民은自己의產物을低廉하게販賣하고 買入하는商品에對하야는高價를支拂하게되는境遇가만타 當時에愛蘭農村의小賣商人은貸金業外지兼營하는것이常例이엇는데 農民은現金보다도外上으로사는것이 普通인때문에 買入한 商品은不良하고 價格은高價이엇스며 그外上은 結局負債가되어버리는것이太半이엇다 그리하야 一八九四年『프룬켓』氏와 또한獨逸의供給組合을 잘硏究하고 돌아온『안더이』氏等이關係하야農業組合을設立하고 以上에說明한不利益點을除去하며 一般農民生活의向上을企圖하엿는데 이제그共同購入의利益點을들어보면아래와갓다

(一) 多量의商品을 都買業者或은 製造業者와 直接契約하고삽으로價格이低廉함

(二) 良好한品質을살수잇는것

(三) 運搬費를節約할수잇는것

(四) 奸惡한商人輩의食利를除去하는것

그런데이러한性質의 農業組合을應用함에는 또한團體的訓練이업지안라 愛蘭農業組合의缺點으로보면 農民의必要品을 時時로購入하고 年中에斷續할만한永久的事業이업서서 組合員들이自己의必要品을購入할時에는 熱心으로組合을聯援하되 一次自己의需要를 滿足한뒤에는 그代價도支拂하지아니하며 組合에向하야서는彼岸의 火事를對하는듯한 態度를取하는弊端이不少하엿다 그리하야이러한農業組合의缺點을矯正키爲하야 여러方策을講究하엿는데 그重要한者를들면아래와갓다

(一) 組合의事務員을年中雇傭하야 農產物을 販賣하여주는事務外지添加함

(二) 團體的生活의訓練을行하야組合員으로하여금自己의權利義務를履行케함

다음愛蘭農業組合의發展狀態를보면아래와갓다

年代	組合數	組合員數	拂込資本	貸入資本	賣買高
一八九五	[illegible]	[illegible]、〇〇〇	一、[illegible]	一、一[illegible]	[illegible]
一九〇〇	一三	二、六五五	[illegible]	二、[illegible]	七、七〇[illegible]
一九〇五	[illegible]	[illegible]	[illegible]	[illegible]	[illegible]
一九一[illegible]	[illegible]	[illegible]	[illegible]	[illegible]	[illegible]
一九一三	[illegible]	[illegible]	[illegible]	[illegible]	[illegible]

八、信用組合

十九世紀末에잇서서 愛蘭農民의金融機關이라고稱할만한것은左의다섯이엇섯다

(一)高利貸金業者 高利貸金業者는 現下朝鮮에서盛行하는者와近似한것이니 大槪小賣商店外지兼營하야四方으로利를貪하라는階級

(二)合資銀行 다른나라의그것과同一한者인데 相當한擔保와保證人을要求함으로細農階級으로서는金融을調達하기에매우困難하얏슴

(三)信託儲貯所 農民들이金融을調達하기爲하야土地와其他財產을販賣할때에代理로販賣하여주고手數料를밧아먹는곳

(四)貸金業者 이것은(一)에서說明한高利貸金業과大槪彷彿한者로前者와가티小賣商店을두지안코貸金業을專業으로하는者

(五)基本金貸附所 이것은政府의後援으로設立된者인데朝鮮의金融組合과近似한性質을만히가젓슴

그럼으로果果한說明을하지안터라도 以上에列擧한金融機關으로써 農村振興을圖할수업섯슬것은明若觀火한일인데 그리하야 一八九五年 『푸룬켓』氏와 및 歐洲大陸의 制度를 硏究하야가지고온 『앤더』氏의努力으로써 信用組合을設立하고 그制度에잇서서는大槪獨逸의信用組合制度를採用하얏다 組合員이만치못하고 組合員은모다無限責任을지게되어 金額을貸附할때에는 먼저借用人의資力及信用을詳細히調査한後비로소貸附하기로되엇스나 貸附金回收로외생기는損害가그러케만치아니하엿다고한다 貸附金額은一磅으로부터五十磅外지로限하고 三個月乃至一個年의期限으로써 貸附하며利率은五分乃至七分外지가普通이라고한다

世界週史 〔24〕

三國協定二日成立 印度形勢去益不安 後繼共產黨發覺

去一日日本政府는 그全權에게 回訓案을 發送케되엇는데 그內容은 一、本條約은一九三六年以後에 大型巡洋艦의 權利를 阻害하는것이아니다 二、條約期間中日本은 潛水艦五萬二千噸의 自國內에서代艦建造에 自由를가진다 三、米國의 大巡洋艦建造는 一九三三 同四五年에起工하고 條約期間中은 此를使用에 供치안이함 四、保勸艦에關한 本協定과 同時에主力艦에關한協定을 完成할等이 그骨子이든바 이에對하야 米國側은곳非公式으로 第一項에對하야 그것은 日本의一方的聲明임을밝하엿다 그러나 日本側은 一九三六年以後는 各國의自由意思에 依하야 國防上必要한 新比率을 提議할수잇는것이오 今番協定은 一九三六年外지有效한것이라 말한바잇섯슴으로 英、米側과 크게 遠乖되는바 업다 할것이다 二日에는 若槻全權이 三國全權會合에서 『日本政府는 英米의切實한 考慮를要求하고 一二의留保를付하야 이妥協案을 承認한다』함에이르러 이것으로말마암아 日、英、米三國協定은 드되여成立되엇스나惟一한暗影은 佛國側에서 建艦計劃을實施케될때에 英國이保有增加의權利를 留保케되지안흘가하는것이다 이것이三國協定의 正式成立이 안된이때에잇서서 感은 憂慮되는바잇다할지라도 二日三國會議는 三國協定의 事實上成立으로보아無妨할것이다 그러나아즉外지도涉然한것은 五國協定의前途인바 임이 三國協定이 成立된이때에 英、佛、伊三國間에 裡面交涉을 圓滿히成熟식힐必要가잇슴으로 會議를無期로延期하자는 佛國『색리앙』氏提案이 出하게됨에 各國全權도이에贊同하야 會議는드되어延期케되니 이延期가 內治가될는지內翻이될는지 今後展開는또한興味잇는일이다

◇

『간듸』氏는 四月六日부터鹽專賣法에對한 印度大衆의非軍事的不服從運動을 開始하도록許可하고 그運動의正式『스타트』를 命令하게되엇는바 今後相當한不納抗爭이잇슬것이며 『데리』印度立法議會에서는英帝國特惠關稅에對한反對意思를表明하고綿絲保護法案採決時에는政府가 議會의自由投票의機會를 주지안코 議院法에依하야 保證된 投票自由를 蹂躪하엿다 하야 議員中辭表를 提出하고 不法降明을 中外에 公布한者이잇섯다 四日에는 孟買鐵道從業員의 罷業團二千名이 孟買『빅토리아』停車場附近에서 警官隊와 衝突하야罷業者側은 警官側發砲로 말미암아 死傷三十名을 내게되엇다 이 모든것은 印度의 不安을 雄辯으로 說明하는것으로서 立法會議內部에外지 反動的氣勢를 보이는것은 英人의 頭痛거리가안이면 안될것이다 某印度通議에依하면 『今番의 示威運動에 對하여는 英國도 벌서부터 豫期하고잇섯든 模樣이며 또全印度에 澎湃한 組織的排英熱에는 結局抗拒할수업다고 覺悟한英國은 秘密裡에 緬甸의調査를 開始하야 經濟的으로 印度에서 喪失한것을 緬甸에서 補充하려고 焦慮하고잇스나 同國은富豪도만코 士人의 氣質이印度人과 相違함으로 印度에成功한 叛亂的擁叛에는 成功치안흘것이다 그外닭에 英國의植民政策의 停滯는益益深刻하게되는터이라』하는바이나 英人의對印植民政策이 임이그絶頂에 達한것을알수잇다

◇

먼저번朝鮮學生의萬歲運動이全鮮的으로 燎原의火와가티퍼저가나갈때 海外로부터 一人二人式國內로潛入한 第三國際黨의密使는 工場과其他勞動者部落에몸을숨기어 巧妙히共產黨을組織하고 潛行運動을開始코저하다가 마츰내 綻露되여一網打盡的으로 逮捕케되니 五棲 金綴洙 韓斌 高明子等等四十餘人이 이事件에 逮捕된 被疑者이며 金丹冶等은 임이 脫走하엿다는바 아즉黨組織過程이 얼마만큼 進展된것이며 第三國際黨과의 關係가엇더한것이며 엇더한端緒로 發覺되엿슬가하는點은 未詳한바이나 烈火嘯禾中心의 『인테리겐챠』中心이든 黨으로서 過去共產黨에 比하야 勞働者層에 그색리를 박고커한點에잇서서 特色이잇섯다

保有量增加問題

他國이增加한다면三國도增加

三國條約에附加할터

(倫敦五日發) 五國條約이所期의目的을達成하지못할것이明瞭함과同時에日英米는三國條約에向하야邁進할터인데英國의主張에依하야右三國條約中에左의意味의條項을附加하기로一致되엇더라 三國以外의國의保有量變化에依하야三國은各其保有量을增大할수잇슴 但右는一年前에他二國에通牒함을要함

無產黨蹶起

現內閣의無誠意指摘

救護法案問題로 特別議會의一大問題

(東京電) 現內閣은在野時代에社會政策、社會立法의必要를力說해오든바이미成案을得한勞働組合法案을會期가짧다는理由로特別議會에提案치안흘것이라救護法의實施도無期延期의形式으로되엇는데此等은在野時代의公約을無視한것이라고하야無產黨은勿論政友會도攻擊中임으로來特別議會에서는問題가될터인바特히無產黨에서는不景氣에因한勞働者의解雇、賃銀引下等에對抗할勞働者의團結을痛切히必要로하는時機임으로此際一刻이라도速히組合法의制定을主張하고도救護法의即時施行을要求中이다그런데政府는義務敎育費負擔額을爲하야서는一千萬圓을投하얏슴에不拘하고救護法實施에는겨우四百萬圓의支出도안가여實施치안흠은誠意업는것이라고攻擊할模樣인바特別議會의一問題로보이더라

前途暗澹으로 佛全權歸國

未久에再來할터

(倫敦五日發) 佛全權『색리앙』氏는英佛交涉의難澁과伊太利側의態度에何等緩和의氣色이업서前途가아조暗澹한데廢心하든週末을倫敦에서보냄은無意하다는態度로五日午後二時倫敦發巴里로向하야歸國하게되엇다 그러나來週火曜日(八日)에는如何間다시倫敦에來到할터이라더라

日本側保留形式

比率要求聲明은避할터

(倫敦五日發) 條約滿期後의大型巡洋艦에對한日本의留保形式은아즉決定이업는데그內容은四隻의代艦을建造하는境遇에는比率要求의聲明을避하고古鷹級의八吋艦斐를하야此를一萬噸으로引上하도록要求하는權利를留保한다는것이더라

米全權團歸國할豫定

二十二日出帆

(倫敦四日發) 米全權團은二十二日歸國할豫定으로同日에出帆하는『리뷔아잔』號의船室을豫約하얏더라

人事消息

▲兒玉政務總監 忠南北地方巡視次로六日午前出發

辭令

▲府醫忠人任總督府技師(六等) ▲郡守宋文憲任總督府道理事官(五等) ▲道立醫院醫官邊川國治兼任道技師(三等) ▲郡屬兼專賣局屬義發植任總督府理事官(七等) ▲道理事官金炳泰任郡守(五等) ▲道視學兼道屬金炳旭 ▲任郡守(七等) ▲郡屬金慶年 ▲道屬劉治大任郡守(八等) ▲公立中學敎諭森田正也任公立中學敎諭(七等) (東京電)

八面鋒

○國民政府의、閻討伐令에가로되『閻錫山은、袁世凱와同軌』의野心家라고

○幸運兒蔣介石은、누구와同軌일가?

○軍縮交涉이、遲遲不進한다고『색리앙』全權는화증내며歸國

○애당초부터、짐작하얏슬것이니、새삼스러히화풀이할것도업슬듯

○그러나『맥』首相만은、아즉도一縷의餘望을붓친다니

○뻐안인썩김칭이、얼마나탐탁케될는지

登錄商標

기침천식

龍角散

効千金의春!

새울고!꼿피는봄이도라왓습니다그러나몸에病이잇스면조곰도깃분이봄을우슴으로마지할수는업는것입니다病中에도기침천식은사람의몸속으로파고드는病임으로가랑『쿨룩』하고단한번기침을하엿다하드라도곤치지안흐면안됩니다 기침천식의治療는一店一藥硏究로써今日最高權威의理想藥이된龍角散을服用하심이特히必要합니다 特히注意하시라고하고십흔말은痰咳를肺炎이나結核으로變症되지못하게하기爲하야龍角散을服用하심이特히必要합니다

龍角散 (りゅうかくさん)

이러한분은곳試用하시오

◎담으로늘그르렁그르렁하는이
◎천식으로쿨눅쿨눅죽어지는이
◎기침때문에 잠못이루는이
◎감긔때문에기침하는이
◎肺病때문에늘헉업는기침하는이
◎담에서냄새나고(때때로피가나오는이)
◎늘—목쉬고목구녁몹시압흔이
◎백일해또는여러가지아희들기침
◎그외여러가지호흡긔병기침들

其他如何히頑固한呼吸器疾患의권식이라도二三週間만續用하면效果顯著합니다。

定價

四日分 三十錢
八日分 五十錢
十八日分 一圓
四十日分 二圓
六十五日分 三圓

東京市神田區豐島町
本舖 藥劑師 藤井得三郎
振替東京九一番 電話浪花一四九二〇五〇番

▽全國各藥店에有함△

◎僞造品이잇사오니藤井이라는일흠에注意하시오

B5—15

民事는每年減少 刑事事件은年年增加
朝鮮의特殊相을말하는이數字
형사중에도특별형사범이늘어간다
京城覆審의統計

본보에서는일즉이경성지방법원(京城地方法院)각부에서취급한 작년일년중 수자와 통계(統計)를보도한바잇거니와 이제 다시 경성복심법원(京城覆審法院)관하에잇는

◇京城地方法院以外▲開城▲海州▲水原▲仁川▲春川▲鐵原▲原州等七個支廳
◇公州地方法院以外▲大田▲江景▲洪城▲瑞山▲淸州▲忠州等六個支廳
◇咸興地方法院以外▲北靑▲元山▲江陵等三個支廳
◇淸津地方法院以外▲城津▲會寧▲雄基等三個支廳과 간도령사관재판소(間島領事館裁判所)등사법원(四法院)십구개소지청(十九個所支廳)간도령사관재판소등 각처에서취급한 형사(刑事)사건수자부터보면

◇第一審(地方法院)刑事
▲受理一三、〇五一件 比昨年七五七件增 ▲既濟一二、八一六件 ▲未濟二三五件▲公判一件▲平均審理日數十七日間

◇第二審(覆審法院)刑事
▲受理四七三件比前年四一件減 ▲既濟四二一件▲未濟五二件

등으로일심(一審=地方法院)에서만취급한형사(刑事)사건은년부년으로 증가하고 그중에가장현저히 증가된것은 일반형법범(刑法犯)보다특별법범(特別犯)으로작년일년중에 증가한 특별법범만합계팔천오백일건중에사백십륙건이 재작년보다 증가되엇다 그리고 민사부사건을 일심이심(一審二審)에서수리하고취급한 건수(件數)를보면

◇第一審(地方法院)民事
▲受理二〇、二四二件比 前年二〇八件減▲既濟一九、一二三件比前年一四六件減▲未濟二〇一九比前年三五四件減

◇第二審(覆審法院)民事
▲受理一、九五六件比前年七三件增▲既濟一、二六二件▲未濟六九四件

등으로 형사(刑事)사건은 격증(激增)하는반면에민사(民事)사건이년부년으로격감(激減)되는현상(現象)은 과연 조선의사회상(社會相)이 어느방면으로 진전(進展)하고잇는것을추정할수잇는것이라하겟다

三萬餘件中 二萬이不起訴
함부로검거하는경찰 警察當局의責任如何

이와가티 민사(民事)사건은 격감(激減)하는 반면(反面)으로 형사(刑事)사건이 년부년격증(激增)하고잇는 이긔현상(奇現象)은조선사회의 특수한환경이 아니면 다른곳에서 볼수업는사실이라할것이다 그리하야 형사사건의발동제일보(發動第一步)로작년일년간 이복심법원 관하각지청과 재판소에서검사국(檢事局)의활동한 상황과 기소(起訴)불기소(不起訴)등분류(分類)하면

◇檢事搜案事件表
▲受理三八、四五一件比前年二、六五九件增▲求豫審四〇〇件比前年三八件增▲求公判三、六二〇件比前年四一三件增▲求略式八、九四一件比前年三九四件增▲不起訴二三、六七五件比前年一、三八一件增▲其他一〇四五件比前年一二六件增▲未濟七七〇件比前年三〇七件增▲共助一、三五六件比前年四七件增

등으로 수리건수부터 재작년에비하야 이천륙백오십구건 이증가한것을 비롯하야 그외 모든 수자에증가되지안흔것이업다 그리고 경찰(警察)에서 검거하야 송국(送局)한건수와 수리한건수삼만팔천사백오십일건중 그구할(九割)이나되는 이만삼천륙백칠십오건이불기소(不起訴)로되는것은특히 조선이아니면 볼수업는 사실이라하겟다

三年을쓰는思想犯의豫審
기타예심도뻬오래끈다 豫審遲延의一般傾向

그다음각재판소와 검사국에서 취급한소위 특별법중 특히사상범은그범죄 사실의 제신이분명하지못하고 지능적이라느니 만큼 대부분은 예심에 회부하야오랫동안예심을밧다가유죄로인정하는 피의자는공판에 넘기는것으로이에각 재판소 사상예심또는잡범예심에서 취급한 통계를보면

◇豫審事件表
▲受理 五三六件 比前年九二件增 ▲付公判二九二件 ▲免訴六九件 比前年五一件增 ▲其他四件 比前年三增 ▲未濟一七一件比前年三五件增
▲一件平均豫審日數一一二日 比前年一四日增▲其他一〇八件

등으로한건에대한 예심심리(豫審審理)일수(日數)는 평균일백십이일이나 그러나사상 관계의사건으로 방금경성지방법원 제일예심에서 예심진행중인 모중대사건(某重大事件)가튼것은이미삼년내외의 시일을걸어도 아즉예심이 끗나지못한 사건조차잇고 이미예심을 마치엇다할지라도 오백일내지 륙백일을끌는사건도 적지안흔 것이다

和蘭日公使夫男 落第卒悲觀自殺

지난사일오전두시경 여동경시외천대곡구원숙(東京市外千駄谷原宿)에거주하는 화란공사광전홍의(和蘭公使廣田弘毅)씨의둘재아들홍웅(弘雄)이가자택서재(自宅書齋)에서목을매여죽은것을집안사람이 발견하고 소관천대곡경찰서(千駄谷署)에계출하엿는데 그자살원인은 소화삼년봄에마포중학(麻布中學)을졸업한후 고등학교외에 여러곳에입학시험을 보앗스나 번번히실패한다음에 금년에도제일고등학교(一高)에응시하엿스나락제한것을 비관하고 자살한것인데광전공사(廣田公使)는지금 동경으로도라가는길에 잇스며 그집에서는이사실을 극히비밀에 붓치고잇다한다(동경전)

吉州穀物窃盜 필경경찰에잡혀

함북길주군덕산면지방(咸北吉州郡德山面地方)에는 곡물을편문으로 털도하는자가잇서 그피해가막심하야 각방면으로 범인을수색중이든바 지난일일 새벽에 시내모처에서 소미두부대를훔쳐간것을 단서로 덕산면위남동김종분(德山面渭南洞金宗分)이란자의 가택을수색하면서 일편본니을경찰에 인치취조중이라는데 이외에도 여죄가만흐리라더라(길주)

一日一畫 夕影
(4) 위대한보통학교장
時 四日午前十一時 所 開城停車場

개성역거장압헤는 보통학교생도 오륙백명이며 그외 유지사녀여명이 북지어 거리고잇다 목이떠러저라 역안에는소위일선인 부인의 대신햇차가간단남인가 무슨핑장한인물이온나잇가 그러나놀라지말라 이곳보통학교장(普通學校長)한분이 긴축바람에목이떠러저 보지식셋과가방몃개를 가지고 고향으로도라가는것이다

그는과연개성을위하야 얼마마한공로가잇는지 모르거니와 일천여명의전송이잇고 로인군들의만세소리와 꽈발이봉바람에 나못김홀벼에 그는 과연향심의가책이업섯슬가 과공이 비례(過恭非禮)란말도잇다 위대한자여! 그대의이름은조선의보통학교장!

사회로엄又는데각지방会석대표는 일백사십팔인이엇스며 다음과가튼결의사항(決議事項)과임원개선(任員改選)을마치고폐회한후기념촬영(記念撮影)이잇섯다더라

◇決議事項
一、黨憲修正의件
二、黨員訓練의件
三、教養訓練의件
四、黨旗設定의件
五、部門運動振作의件
六、七十一年度豫算案通過의件
七、中央執行委員及監査委員選舉의件
八、其他

◇新任中央執行委員
金起田(代表) 趙應瑞 (副代表) 朴思稷 林文虎 方定煥 朴瑞成 金道賢 金一大 趙基栞 金公善 車相瓚 姜友 金秉允 具中會 李□□ 金秉濬 白世明 崔□□ 全義□ 金秉濬 □□

◇監査委員
崔□□ 金□□ □□□ □□□ □□□ 田□□

鐵窓生活十五年後 又復窃盜를犯行
극도의생활난으로범죄
朝鮮의『싼 쌀 싼』

시내향촌동(香村洞)일백구십사번시 리재진(李在鎭)(四二)은 전과삼범(前科三犯)으로이미칠창생활을십오년이라는 장구한 시일을경력(經歷)하엿는데생활이끈난하야 살어갈도리가 업슴으로 또다시 지난일월십삼일 시내 태평통 (太平通) 일정목에잇는 모일본사람의 집에 침입하야 전화선 (電話線) 을절단하고 물품일백 삼십여원의 치와기타수처에서 전후 륙차의 절도범행을한사실로시내종로경찰서(鍾路署)사법계에검거되어 엄중한 취조를바든중 금일철도죄로경성지방법원검사국에넘기엇다라

警察活動益緊張
刑事隊地方派遣頻頻
전국적으로검거확대될지도몰른다
後繼共産黨續報

경기도경찰부(京畿道警察部)고등과에서 검거취조중인 조선공산당(朝鮮共産黨)후계간부조직의혐의자 권오직(權五稷) 등사십여인에대한 취조는 주야겸행(晝夜兼行)으로좌백(佐伯)고등과장과 삼륜(三輪)사찰계 주임이휴일에도 불구하고 취조를진행하는중인데 근래희유의 대사건은 종래에 발각추소(追訴)되모모검사에비하야더욱조직적이요 그계획이 치밀하니만큼각도시(都市)와공장(工場)에까지연락이엿나하아표면그검거는일단락이되엇다할지라도검거의손은과연어느방면에까지밋치게될는지아즉알수업는모양이요 시내각서형사대(各署刑事隊)가 지방에밀행(密行)하는등공기는 갈수록긴장되더라

京城府營뻐스의 一日收入九百圓

돈이업서 철느진의복과 어두운마음으로 봄날을 저주하는사람이만흔반면에돈잇는계급의사람들은호긔잇게자동차를타고교외로봄노리가고돈업는계급사람들은 자동차편지만 마시거나그러치안흐면 차동차를탓다는 흉내라도 내이라고오전쌰리 뻐스를타는데 춘색이지러감을 따러뻐스를타는사람들이 만케되여 지난삼월달부영 뻐스를 탄인원총수가 삼십이만배팔십사인 승차임금 일만오천구백여원으로 이월달에비하면 승객 륙만칠천오백여인 임금 삼천칠백이십오원을증가하엿다는 수자가 이틀증명하며 사오월에드러서는 더욱그수자가붓고잇서 지난 사월초삼일에는 승차원 일만륙천팔백이십인인 임금 팔백칠십오원을 돌파하엿다한다

竹添町火災
륙일오전에 損害約三千圓

륙일오전 네시반시내죽첨정(竹添町) 일정목칠십오번지공동자동차수리공장 (市內竹添町一丁目七五番地 共同自動車 修理工場) 에서불이나서공장을전소하고귀타 물건도 소실한바손해가약삼천원 가량이라하며 원인은수리공장에 잇는란로 부주의로이러난것이라한다

金佐鎭被殺後 兩派對立
민족과공산

최근 한족총련합회에 두령인김좌진(金佐鎭)이 암살을당한뒤로 일반친구들은 더욱비통분개하야 며며적으로 활약중이라는데 지난삼월십륙일 자칭고려공산청년회원이라는김봉식최일산(金東植崔一山)등인이중국당국에 이목을속이어 녕안현공안국조문수(寧安縣公安局祖文秀)를련락하야 동회의 주요한인물을강도로모함하야 동인을 여지업시체포케하얏다 더라(안동현)

全州에서도 四名押送
경찰부의상륜경부가

조선공산당 임일당의거두인권북 정읍(井邑)출생의 김병수가전주군룡진면(全州郡龍進面)부근에 잠복하고잇슴을 탐지한전주경찰서(全州署)에서는지난삼일에 서원이출장하야 인치한다음에 동군소양면(所陽面)방면으로부터 청년삼사인을 검거하야다가 엄중히 취조하는중이라더라

勞働大學出身의 趙斗元을取調
경찰부의상륜경부가

이와가티 삼륜각방면(三輪各方面)으로비상경계를 계속하고지방에서 왕래하는요시찰인(要視察人)에마행(尾行)등을 하야이미검거된것만이라도 좀더 유력한 물적증거엇기에 초조하는 삼륜(三輪) 사찰계주임이 돌연서대문형무소(西大門刑務所)에임의리 이미 징역이년(懲役二年)의판결을밧고 복역중인모스쿠바로동대학(勞働大學)출신의조두원(趙斗元)을잡고심문하는등 종래볼수업는 긴장미를씌우고 취조를진행중 이라한다

咸興에서도四名을 京城으로護送하여
전국적검거의모사건관계

모사건으로인하야 함흥서에 검거되여 이래엄중한취됴를 밧고잇든 김제봉(金濟鳳)최승일(崔承一)방치규(方致規)권영가(權□□)등의사인은 지난오일오전열시사십칠분 함흥발렬차로 경성으로 호송되엇다는데 전긔김씨이외의삼인은 불일간 석방이될듯하다하며 아직 함흥서에는 리긔호(李基浩)군이류치되여잇다라(함흥)

新義州署活動 安氏를檢擧押送
경긔도경찰부의의뢰로 後繼共産黨關係인듯

신의주경찰서(新義州署)에서는 경긔도경찰부(京畿道警察部)의 수배를밧어가지고 신의주 신간지회총간부사 (新義州新幹支會總務幹事)와청년동맹(青年同盟)간부로잇는 안병진 (安秉珍)씨를검속하여다가 신의주박형사(朴刑事)의호송으로오일오후여섯시에 출발하는 급행차로 경긔도경찰부로 압송 하엿는데 금번공산당(共產黨)관계인듯하다더라(신의주지국전화)

食刀로丈人을慘殺
옥에들어가잇는사이에 딸을다른곳에식집보내자
無道한行動에憤慨하야

경북경주군경주면건장리검동수(慶北慶州郡慶州面金丈里金東洙)(二八)는 지난사월이일장인되는유치오(兪致五)(五三)를시골로찰살한후 도주코저하다가 경주서원에게 잡혓다는데 원인은 유치오가 자긔딸되는 유란(兪蘭)을 유씨에게 김이안해로 삼엇섯는데 그후유는두차 김에게 금전을강청하엿스며 작년에는 도박자금으로돈백원을 달라고하야 안드르면딸을다른데 딸겟다함으로 부정한일인줄알면서 당시 김이면사무소회계로잇는것을긔화로공금백원을 돌려준일로 말미암아횡령죄로 일년반이나 징역을살고나와보니 의외로 유란은아버지의협박에못익여 다른곳으로 시집갓슴으로 그무도함을 말하엿스나 전과자에게 딸을줄수업다 함으로분개하야참살한것이라한다

安東縣種痘

안동현(安東縣)경찰서에서는부속지내(附屬地內)에거류하는사람에게 춘계종두(春季種痘)를 칠일부터 동월일까지 시행한다는바 시간은오전구시로 오후사시 까지라하며 출생후구십일이 미만된소아만 제외하고일반 거류하는사람은 시행하기를 바란다더라

吉州電氣停電

길주의 전등가설은한지가 불과몃날되지 안는데 종종 정전이되어일반의비난이 놉하가든중지난이일에도약 안시간이나암흑계가되어 일반은 매우비난이놉다하며 회사측에서는 방금서양사람기사를 초빙하여 기게수선에착수하엿다더라(길주)

天道教靑年黨 代表大會開催
제반의결의와 신임위원선정

긔보와가티지난이일천도교청년당에서는 제사차 전당출표대회를시내경운동(慶雲洞)천도교당에서의장박사직(議長朴思稷)씨

今日의寫眞

(上右)三百八十六週의生辰맛는李忠武公肖像
×
(下右)後繼共產黨關係의高明子(金○治夫人)와申貞均女史(金某의同志)
×
(下左)春草年年綠(한식차례지내는부인들)

天道教大日紀念盛大

사월오일 천도교텬일긔념식은오전열한시부터경운동교당에서개최되엇다는데 강사리종린(李鍾麟)씨설교(손뒤벌투시경계에회하엿다참석교도는누려삼천여명(사진은당일광경)

六日이李忠武公의 第三八六回誕日
륙일즉음력삼월팔일날 追憶되는公의事蹟

사월륙일은음력으로 삼월팔일이니 충무공리순신(忠武公李舜臣)의 삼백여든여섯번재의 탄일(誕日)이다충무공리순신이어떠한분인것은 설명할기다리어비로소알일이아니매 그이야기는그만두고 이사진은 충무공이임진란(壬辰亂)이일어나든 그해까지전라 좌수사(全羅左水使)로잇든 전라좌수영려수군마래산(左水營麗水郡馬來山)미테잇는충민사(忠愍祠)에 모셧든영영(影幀)을본으로보고 회가리종우(畵家李鍾禹)씨가유화(油畫)로그린것이다 어쒸햇든이날을당하야 이분을생각하면 더욱그갸륵한인격과 업칭나는도략(韜略)이 추억되어 그치지안는다 그런데경복궁동십자각 (景福宮東十字閣)에서북편으로 훨신올라가삼청동(三淸洞)개천가로청계우물(星祭井)압헤까지거의 다가면북악산바로밋창일가뎡(一可亭)의 푸른솔밧이더부룩하게 욱어서고좌우의산골에서쏘처나리는 맑은물이인가갓갑게 내려와서합하야삼청동개천이되는다 그개천에걸처노흔 적은다리를건너서면편편한잔듸밧이별내人군들의 마전하는터로되어잇스니거기안저보면뒤로는백악과매봉(白岳、鷹峰)의옷독한산이우렁차게둘러잇서 백사청송(白沙靑松)의서늘한경치가마치무슨고결(高潔)한 인격을대하는것갓고압흐로종남산편악산과 사방으로에둘른 산하의형승(山河形勝)이한고장도허름한틈이업다 여긔야말로예전에는건천동(乾川洞)으로 충무공리순신이나서 자라든곳이라 한다

第三回 京城商工聯合大運動會
五月四日 第一日曜 奬忠壇에서
主催 中央繁榮會 朝鮮日報社 後援 朝鮮體育會

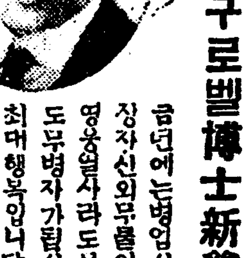

淋疾根治
絶對保證
萬一無効면絶對返金
有名한花柳病學科泰斗 獨逸구로벨博士新發見

금년에는병업시지내시다무병이장자신의무슴이라니병을무고는영양읍사라도못겨딤니다 건강은인생의도무병자가뒤시다 최대행복입니다 그런데남녀를물론하고림질과매하중오로변치료를다하고비법약을다써도 삐약이무효하야돈만허비하고근치안되여고통하는분은이것저것주저할것업시염여마시고제일먼저구로쌜박사가 최근에 신발견한림질근치약을쓰시오이약은천하에돌도되는참신긔한약입으로빼발백중만명이면만명이다낫습니다 환자의안심과신용을엇기위하야만일무효면절대책임지고두말업시전부반금하는보증서를약포에첨부하얏사오니절대로안심하시고쓰시오
이약의특장은(一)치림약치고위장이안상하는약이업는데절대로안상함으로위가약한분이만히먹어도관계업고 (二)환자여러분이찬송하는말이오(二)전하에둘도업는신약입으로(삼십년된고질의만성림질에하중은물론하고림독성으로된방광염고환염(산증)섭호선염자궁내막염관절염과 도현창등이제격제격낫습니다 (三)이약은다른약가티지리하게안먹고만급성간에일주일이상먹을필요가업고절대로재발안합니다
그런데이약이속치되고타약으로는절대로근치안되는리유를말하면 주사는미약하고새조는五도의균만씨슬뿐이오잘못하면도로혀산증이되고삽입주입약도머개산증이되며다른먹은약도위장만상하지약역이미약하여염막내의균이안죽고한약은살균케가업스니안되고산약은위험하기만하지말할것도업습니다

注意 폐당영업이용정됨을보고근사한광고와유사한약을파는데가잇스니주의하시오
圓急性用三圓送料先金은無料代金引換은三十錢이요

◇나풀레온은말을타고『알프스』를넘엇다
콜럼버쓰는亞米利加大陸을發見햇다
카이제르는世界를統一하려드럿다
뭇소리니는獅子와입을마첫다
쳅펠린은飛行하야世界를一週하얏다
우리는무엇을할가
以上英雄갓치는못될망정健康한身體로充分히活動못하는損害가얼만가洋洋한前途를가진有爲한靑年이微細한淋菌으로因하야多大한苦痛을맛는다하면이가려어석은일이또잇슬가
化學의힘은참威大하고도神秘하다그러케難治의淋疾帶下症도이러케도쉽게낫슬줄이야

무엇보담이것이證據
답지한感謝狀의一部
赤裸裸한 感謝의要領

十五年된頑固惡性이根治된事實
나는少時써부터淋疾을알엇습니다 無限한苦痛도밧고無數한新藥藥을다服用하야도根治가안되며今日 淋病은아니나오고단지小便時에쓰르르하고섭호선(攝護腺)이케림으로淋疾이根治가안되어그런가하고高名하다는專門博士는다차저가診察하야보아도淋疾은아니라고한다그러나現在症勢가잇슴으로最後的生覺으로예수를맛는것과가티多大한信仰心을가지고神聖堂藥을써보앗드니果然그症勢가업서지고氣分이상쾌하얏다 나의信仰心이나를救濟하얏는지는알수업스나專門博士가아니라는病이낫스니무엇을말할잇가
京城府蓬萊町三丁目五 李○

十年이된慢性淋疾이根治되엇다
나는十年間을繼續的으로알엇섯다一年에몃번式이나도지는데음울가튼몸이조금식나와부름뿐이고아무고통이업다神聖堂藥이果然神効한가하고半信半疑로먹기始作할때局部를솜으로씻고二日을먹으니나오든것이아니나옴으로五日分을마저먹고그後로酒色을過히하야도아무러치안홈으로이것은참이상하다고醫師의診察을바드니언제罹病하야엇더케낫느냐고한적이업다는결말하얏다그야말로몸로씻은듯이根治하얏다
京城 蓮池洞 安○

今般業務擴張하기爲하야營業所를移轉하엿슴니다
京城府西大門町二丁目八六(京中運動場前)
直輸入元 神聖堂大藥房
振替京城四一九五〇番

祝融의 咀呪바든 都市
光州에 又復大火
사일새벽에 일백륙십간전소
電線杜絶로 大騷動
【損害總額十二餘萬圓】

지난사일새벽 령시반경에 전남광주수기옥정(全南光州須奇屋町)에는또 큰불이일어나서삼시간에 십사호일백륙십오간(十四戶一百六十五間)을 전소혹은반소를하엿다는데 그정보를 조사한바에 의하면 불이엇더한집에서 일어낫는지 알수업스나 불은 이러케 일어나기는 수기옥정정경봉상점(須奇屋町鄭景奉商店)부근에서비롯하야부터 오는 남풍에 불꼿은 이집저집으로 건느기를 시작하야 무참히도 약삼시간 동안에 그와가티되어버렷다는데 이급보를 듣든광주경찰서(光州警察署)에서는 총출동하야 소방대로 하여곰진화에 진력하엿스나 원악밝이 깁흔관계엿든지 비번순사까지 불이난후로 몃십분동안을 늣게 출동이되어 진화하기에 더욱곤난을 당하엿다는데 그중에도큰 불이나무 물건을 훔치는자가잇서서 몃명을경찰서로 잡어가기까지하엿스며 맹렬히 타오르는 불꼿에 전신선(電信線)이 끈어저서 시내일부(市內一部)는오 관한시경까지 전화가통 하지 못하여 일대 소동을일으키엇는바 한달도못되는 동안에이 와가튼 큰불이 세번이나나게 되는것이 실로 심상치안타하야 일반은 크게 념려한다 는바이 번의 실화의 원인은 방금조사중이며 피해자의피해액은다음과 갓다더라(광주)

戶別被損額

須奇屋町三七九番地(旅館業) 左愛月三十間全燒被害一萬八千圓(保險四千三百圓)

須奇屋町三八○番地(布木商) 李在弘十七間全燒被害三萬二千圓(保險三萬圓)

須奇屋町三八一番地(고무商) 魏景泰四間全燒被害八千圓

須奇屋町三八一番地(布木商) 沈相鮮十五間全燒被害一萬四千餘圓(保險九千圓)

須奇屋町三七○番地(大同洋靴店) 吳允煥三間全燒被害(保險三千圓)

須奇屋町三六九番地(德興旅館) 十七間全燒被害八千餘圓

須奇屋町三六九(中國人商店) 三間全燒二千七百圓

須奇屋町三六八番地(木物商) 林鶴俊四十三間四萬圓(保險二萬圓)

須奇屋町三六七番地 金永勳被害五百圓

須奇屋町三六八番地(銀房) 金守賢被害五千圓

須奇屋町三六七番地(中國人商店) 被害三千圓

須奇屋町三六六番地(自轉車商) 韓判述被害一千五百圓

須奇屋町三六六番地(銀房) 魏晋永被害千圓(保險千圓)

須奇屋町三六七番地(書籍店) 鄭泰浩被害(未詳)

花園町三番地(左愛月家屋) 十二間半燒被害二千圓

安東縣서도 火災亂離
손해삼만원

삼일오후 여섯시경에 안동현재신묘가(安東縣財神廟街)에서잡화상을 경영하는 화길태(華吉泰)란집에서 발화하야화광이충텬하엿슬때에 일중(日中)량국소방대가 출동하야 소화에진력하엿스나 불난근처에는 우물과 수도가 업서서겨우 동아홉시경에진화하얏다 하며 출화의원인은목하 조사중이고 손해액은 약일회 삼만오천원 가량이라하며보험 계약이소양(小洋)으로 이만원이라하더라(안동현)

巡査佩劍을 强奪코 亂刺
싸홈말리러간경관을 함부로찔러서중상식혀
元山競賣場에서

지난삼일오후 네시경 부내석우동(石隅洞)의경매소(競賣所)압헤서요매인문관호(文寬鎬)(三六)와구경하든강진영(姜鎭永)(二五)이가사소한 일로 싸움 하는중마츰 그곳을 순행하든순사가발견하고 중재를식히든바 홀연문관호가 순사의패검을 강탈해가지고 동순사의손목 가타를 찍어 약이주일간치료를 요할만한중상을입히고 현장에서 경관의손에 인치되엿다는데 부상된 순사는구세병원(救世病院)에입원치료중이라더라(원산)

咸興에 小火
원인은조사중

함흥읍신창리(咸興邑新昌里)일백십구번지김현찬(金鉉贊)의집 사랑에서 사일새벽두시에 불이나서그집이전소되고또그겻헤잇는주온섭(朱溫燮)네서소의일부분을태운후 겨우진화 하얏는데 권괴김현찬씨의사랑에는한간은일본인이평양사를하고한간은함산양복점(咸山洋服店)으로되어잇는데 어느쪽에서 불이낫는지방금조사중이라더라

漁船顚覆으로 六名이溺死
시톄조사차질갈엇다
全南黑山島近海에서

지난삼월 이십칠일 오후다섯시경에 전남흑산도근해(全南黑山島近海)에서는 어선(漁船)한척이전복되어 그배를탓든 선인륙명이 행위불명되엇슴으로 그들의친족 들은 각각시체를 차지려고 애를태우는중이라는데 권괴침몰된어선은 전남려수군삼도면선죽리(全南麗水郡三島面巽竹里) 박룡균(朴龍均)의배로서 동면동리김호선(金浩先)의배와두척이어장을 차리어가지고 흑산도근해에서 고기잡이를하든중 별안간폭풍을맛나 어선두척은 바람대로밀려가다가 권괴와가티 박룡균(朴龍均)의배는 전복이되어 선인륙명은 그험악한풍랑으로 수중고혼이되고 말엇는데 눈물저운그들의친족은 각각시체를찻기에 초려중이라하며 참사자주소성명은 다음과갓다더라(목포)

全南麗水郡三島巽竹里朴龍先(四五) 住所同朴大日(三六) 住所同李其吉(三九) 住所同朴鳳文(二六) 住所同朴鵬岩(二四) 住所同李其哉(三)

世界珍話 (上)
米國에怪道
五十年에不治

(紐育州사라낙크레ー크)(米國)通信『루라파ー그』로부터 當市의連하는州警道路中當市에 近接한部分約八哩는『루랑크링』郡土木局의五十年에亘한工事도 所用업서依然急速沈下를繼續하고잇서非常히稀有하게보는同時에困難視되고잇는데右道路에깔리는砂礫은每年幾十噸幾百噸에 達하야最近은砂礫을斷하고크나큰岩石을다커넛코잇스나그래도 것잡을사히업서地面에吸取되야 버린다右地域은독루ー湖에接近되어잇스나 쉬구렁이엇든形跡은업다道路의兩側에는巨木이堂堂히茂盛하고잇다그리고빠어보아도例의沼澤路나달을것이업다그리고石礫과岩石이것잡을사히업시吸取된다人間은關係업스나貨物自働車가때때로不動할적이잇다最近에는살현소가一頭半身이 못친일이잇섯다別道를開하자면 數十哩의迂回가됨으로도不得已年年修路를하고잇는데어느곳은最近一週間에 十五吋(約一尺二寸)滿나道路가沈下하얏다그러나 專門家에서도原因을알지못하야 躊躇이나名案도 서依然砂礫과 岩石을다커넛코잇슬뿐이다

손톱丹靑의
佛蘭西『모셀』

(巴里『佛國』通信)『모ー던 걸ー』諸孃이여이제一九三○年 代의巴里流行을紹介하여보자世界流行의尖端을巴里만의『모가』 사리에는 最近에웃이 닥근健康스러운 赤色川로는 流足치 안이하야손톱으로 各自의 趣味대로黃綠靑金色其他여러 가 지빗으로물드리는것이流行하게 되엇다더욱超『모가』에일으러는 赤、白、靑으로佛蘭西國旗를爪上 에드리게될는지도몰으니이에딸 아掌甲의色彩도爪色에調和시키지안호면안된다는것을손톱을金色으로드리면掌甲도金色의것을 쓰게되얏다얼마前某伯爵夫人이 金色손톱에金色燦然한掌甲을써 엇슴으로보는사람은그것이必然 眞金은아니리라고햇섯스나追後 에알고본즉純金絲로짠것임으로 적지안케놀냇다고하는이약이도 잇다그로부터는金銀又는『색라 지나』로짠掌甲의注文이殺到米等 富豪로부터殺到하야巴里의掌甲 商이눈코들새업시가업다는것이 거짓말가흔참말이다그掌甲의第 一싼것이五百圓이라고하면緊縮 本位의日本首相쯤은정은썰는지 도몰을것이다지금그掌甲을製造 中으로富豪間에流行하기始作하 기는今年秋頃이되리라고한는데 이곳의『모가』諸孃ー여기짜지는 좀쳐럼놉으기어려우렷다

咸興中川새스 老人轢殺

함흥부화정중천자동차부운전수장세혁(張世赫)이가 운전하는『버스』삼백이십이호가지난사일오후세시경에서군영통(軍營通)으로부터 우편국전을향하야달려오든중을산진열관압헤서나 히오십오세가량쯤되어보이는촌 사람이 삭갓을쓰고 지나다가 그삭갓이 자동차문짝에 걸리면서 넘어저뒷박퀴에깔리워 현장에서 즉사하엿는데 피해자는 덕산면(德山面)안심리에사는리(李)모로나무를시장에와서팔고 생선을 사러가다가 그와가티참혹하게 죽엇다하며 권괴운전수는 방금경찰서에서 취조를밧는 중이라더라(함흥)

春窮과 各地의 强窃盜

元山巨富家
怪靑年
군자금바더가

지난삼일오후 원산부석우동(元山府石隅洞) 부근에서장정한사람이경관의 패검을강탈하야 순사를자상하든을정이소연한당지에는동일밤열시반경부내상리일동(上里一洞)에서미곡상을경영하는거부최응길(崔應吉)의집에는놀연 괴청년두사람이 들어와서 한사람은 문전에서수위하고한사람은 주인최응길의 침실에들어와서 『우리는 만주에근거를둔조선××단(朝鮮××團)으로 약일개월전에 길림(吉林)에서서면(書面)으로 그대에게 군자금을 제공하라는 통시서가 잇섯스나 그예고(豫告)한 바에 의하야 현금을 내라그리치안호면어떠케한다!』는것을말하야 주인최응길에게 권총(拳銃)으로서 위협함으로 주인최응길은약 일개월전에이와가티 무서운협박장을 밧고놀래인가슴이아죽도진정되지안흔 이때에 이와가티 불의의협박을 당하자 즉시현금삼사원 과삼백원자리소절수(小切手) 한장을 수교(手交)하엿는데 이들바든 두청년은 유유히 흔적을감추엇더라

犯人의 踪跡杳然
경찰은초조

이급보를들은 원산경찰서(元山署)에서는즉시수상경찰서(水上署)와련합하야 수륙(水陸)각방면에비상선을 느리고 밤이새이도록 부근을수색하엿고 계속하야 각지경찰서(各地署)로 범인모상(貌相)등까지 수배하야 대수색을 하는중이나 범인의종적은오히려오리무중(五里霧中)에 묘연(杳然)함으로 당지경찰서(元山署)에서는 비상히 초조하는중 이라한다

五里霧中에는
穩城殺人强盜
경찰은일체비밀에부치고
各方으로犯人搜索中

함북온성(咸北穩城)에서식도강도가출현하야 살인중상의비참한 사건이발생하엿다함은 긔보한바어니와 그후지난 삼월이십일에 회녕지텅에서검사가 출장하야살해당한 문석(文錫)의 처 김씨의시데를 해부한결과 오른편폐가상하야 절명된것이 판명되엇다하며 방금 온정의원에입원치료중인 박종천(朴宗天)로인은 이제일주일만 더치료하면완쾌 하리라하며 이사건에대하야 분망한흥흥 경찰은온성경찰의 유원들어더 범인수색으로맹렬이 활동하는중 일체를 비밀에부침으로 자세한 내용은 알수업스나 아직도 범인은나타나지안은모양인바 이제머개 들은바에의하면 지난삼십일 흥흥경찰에서월파동(月坡洞)에거주하는남모(南某)를다리고온칭에와서 치료중인박씨를 대면식혀 본즉로인은 밤이라자세히 살피지못하엿스니 알수업다 함으로 도라갓다하며 일방으로 그남모에게대한 풍설과사건 발생당시 이전의경과를 들어 보건대지난 삼월십오 십륙량일 동안문석의 딸(五歲)과아들(一歲)이죽엇슴으로면소에 가서사망 신고를하려한즉경원(慶源)에가하여오라 만면귀중으로 주인은 문석에게 남긴술갑을 독촉한즉 가만히도망질하야 집에왓다가 집에들지 안코동내사집에두두도라단이며 방랑생활을 하고잇섯는바 그후 삼월이십일일과 이십이일 량일 동안그술집 주인들은 직접풍인 동박씨집에와서문석에게술갑재촉을왓노라하고 도라간일이 잇섯다하는바 그뒤에곳 니어이런 사건이생겻슴으로아마힘을의를맛게된모양이라하며 경찰 구역이 다름으로 온청에는 자세한내막을알수업게되엿다더라

扶餘에도 食刀强盜
한명은현장에서체포하고
한명은방금엄중히수색중

지난사일 오전세시경에 충남부여군림천면점리(忠南扶餘郡林川面店里)(속칭점진버) 주막에 두명의 강도가출현하야 윤공삼(尹公三)의 집과남궁식(南宮植)의잡화상에 침입하야금품을 강탈한후 권후삼호 네사람에게조선식식도(朝鮮式食刀)로써협박하야 시가 십오원가치되는금품을 강탈하얏는데 그주인들은 몽둥이를 들고나서서강도와 일장격투를 하다가결국강도한명은 현장에 잡고한명은도망하야 종적을 감추엇다는바이 소식을 들은 부여경찰서(扶餘署)에서는 천상서장(川上署長)과암정사법주임(岩井司法主任)을위시하야 정사복 경관대가현장에 자동차로 급행하야잡어노흔강도를 압송하는 한편으로각처에조회하야 잡지못한 강도를 잡고자 고심중이라는바 현장에서잡힌 강도는본적을 충남천안군직산면량당리(天安郡稷山面良堂里)에두고 일정한주소가업시로돌자로 도라단니는 김상렬(金上烈)(四一)이라는자로현상에서몹시마저 머리에 중상을당하엿고 오른편팔이 부러지고등허리와 오른편다리에도 중상을당하엿다 하며도망간 강도는본적을전남남원(全南南原)에 둔박○남(朴○男)(三九)이라는데즉일강경검사분국(江景檢事分局)으로부터유서괴(兪請記)외일인이삼성의원(三省醫院)의 사리인식(李寅植)씨를 대동하고 부여경찰서에 급행하야 범인을 진찰하고 동오후 네시반에도라갓더라(부여)

新高山에도
窃盜가頻頻

함남안변군신고산(咸南安邊新高山)은요지음 하로밤에걸도가 삼사차식출현하야일반시민은자못불안한중 일반은 주의함이조켓더라(신고산)

平壤殖銀에
怪賊侵入
의복을절취

평양남문통 평양경찰서압에 잇는식산은행평양지점(殖産銀行平壤支店)에는지난사일오전아홉시경으로부터 동오후 두시반경까지에엇던자가침입하야동지점원들이 숙직하는 숙직실(宿直室)에서숙직원박수종(朴壽宗)(二三)의외의(外衣)를도적하여가지고 어데로인지 종적을감추엇슴으로 동은행에서는 일시 대소동을 이르키어 수색을하엿스나 범인은오리무중 이라더라(평양)

井邑郡內山北里에
短刀强盜出現
주인을결박하고칼로찔러
백여원어치의금품을강탈

지난삼십일밤 열두시경에 전북정읍군 정토면 산북리에서잡화상하고잇는김락여(金洛汝)의 집에엇던 사람인지 세사람이단도와포승을 가지고와서 결박하고억개를 찌르며 돈을내라함으로주인은 엇절수업시 현금십이원을내주엇스나 그것은 부족하다하야 여러가지 물품을탈취하여갓다는데 약백원가량이나 된다하며 범인은어대로인지 종적을감추엇다더라(신태인)

暴惡한中國人地主가
朝鮮婦人을打殺
권총으로위협한후때려죽여
조선사람에대한압박이날이갈사록자심
神人이共怒한此犯行

살길을찾고저 멀리중국으로 들어간조선농민들을 횡폭한 중국인지주들에게 압박을 당하는일은 일일히 보도키어려울만큼 만흔 일인바 지난달에도 송강반(松江畔) 지방에거주하는농민들이 중국인의 가혹한압박을 견되다 못하야 김국두(金國斗)의처김씨(金氏)(二八)가 자긔의 긔구한신세를 한탄하고 강물에몸을던저 자살하랴다가 중국인 지주 왕자안(王子安)이란 자에게 발각되어 권총(拳銃)으로 위협하면서 자긔집기둥에매여달어놋코 곤봉으로 무수히란타한결과 김씨부인은 이삼일 후에불행히 이세상을 떠나자 분개한 농민들은 그곳중국당국에 고소할터인데 중국관헌들의 행위는 돈을바더먹고 살인강도라도 백방식히는일이 비일비재임으로 만약중국관청에서 완전한해결을 짓지못하면할이빈(哈爾賓)에잇는일본령사관(日本領事館)에고소를 제출할예정이라 한다(길림통신)

方漁津事件
演說會禁止

삼월이십오일 울산방어진(方魚津)에서일순사이등(伊藤)과일본인천변(川邊)이가협력하야부고한인민을 구타하엿다는 사실은이미보도한바와갓거니와 당지울산청년동맹 동면지부와 울산신간지회 동면분회에서는 이소문을듯고그진상을철저히조사하야 지난사일에 그진상 보고연설회를개최하고저 모든 준비를맛치고그긔일에 계출교섭하엿든바서장의 명령이라는 리유로금지를당하엿다 더라(방어진)

安東縣서도
一名溺死
괴선과충돌로

사월삼일오후한시경에안동현하류(安東縣下流)삼도랑두이도우자(三道浪頭二道隅子)부근강에서 어부류성덕(劉成德)(二二)이가『거두』를타고 방어(白魚)잡이에 열중하야 잇는중돌연발동선(發動船)한척이 욱죽일 사이도업시 다닥치며『거두』는산산히편파(片破)되어침몰할뿐아니라 어부류성덕도 무참하게참사하엿다는데 현장에서 목격한사람의말을 들으면 류성덕이는강중간에서 닷을주고 방어잡이에 열중하야잇는중 안동현구시가(中國人街)에사무소를둔영국인의 경영인 태고양행(太古洋行) 소유 영륭호(永隆號)라는 증긔발동선이 압흘수의치 안코 급속력 으로 진행하다가 그와가티 충돌하야 어거두는 부서저 침몰하고 어부류성덕이도 건신이 조각이나서 물속으로 가런안저 신톄도 못찾게되엿나는바 태고양행측에서는 절대 자긔배의 과실이업다고 책임을 모피하나 영륭호선데에살점(肉片)과피가부터 잇는것이확실할 뿐더러 목도한증인이 잇슴에도 불구하고 책임을 회피함으로목하안동현 경찰서에서는 엄중한 취조를하는중이라더라(안동현)

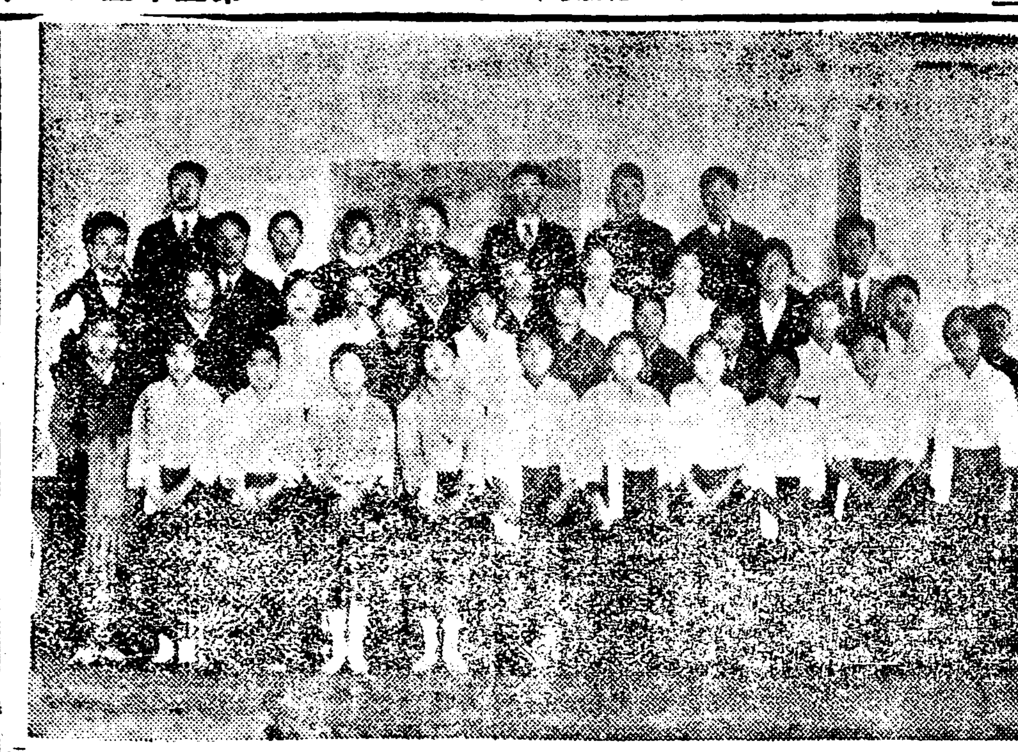

◇罹災民救濟音樂會 이일오후일곱시재일본예수교회(第日本耶蘇敎會)주최로식마소학교(飾磨少學校) 강당에서열린경남재민구제자선음악회(慶南罹災民救濟音樂會)의광경입니다

運動競技

大每選拔野球大會
神港商業優勝

大阪每日新聞社主催全國中等學校選拔野球大會決勝戰인神港商業對松山商業試合은지난五日午后二時半부터甲子園運動場에서(球)長濱(一壘)村上(二壘)鵜田(三壘)名倉四氏審判下에松山商業의先攻으로開始하야六A對一로神港商業은二年繼續하야優勝의榮冠을차지하엿다

極東競技大會
中國豫選記錄

極東競技大會에派遣할中國選手豫選大會中『추랙』과『필드』는四日에終了하엿는데그最高記錄은아래와갓흐며砲丸投以外에는日本記錄에比하야劣等하다

◇百米十一秒五分四◇二百米二十二秒八◇四百米五十二秒五分三(中國新記錄)◇八百米二分六秒◇一千五百米四分二十六秒五分四◇一萬米三十五分三十六秒二◇로ー허들二十六秒八◇하이허들十七秒五分三◇走幅跳 六米○一◇走高跳一米七三◇棒高跳 三米二○三◇三段跳十三米三九(中國新記錄)◇砲丸投十三米三四(潘南剛)(中國新記錄)◇槍投四十四米五二◇圓盤投三十一米八七

總成績으로大會優勝旗는奉天省選手가獲得하얏다

稻門俱樂部先勝

稻門俱樂部對綾案俱樂部定期第一回野球戰은지난五日午後三時九分부터東京明治神宮球場에서(球)三宅(壘)新田。藤田三氏審判下에稻門의先攻으로開始하야十四對四로稻門軍이大勝하고五時十一分에策戰하엿는데兩軍의殊勳은稻門에水ヘ 多勢一伊丹。綾案에平井。手塚諸君이며그得點表는아래와갓다

回數	一	二	三	四	五	六	七	八	九	計
稻門	4	0	0	1	0	0	4	0	5	14
綾案	3	0	0	0	0	0	0	1	0	4

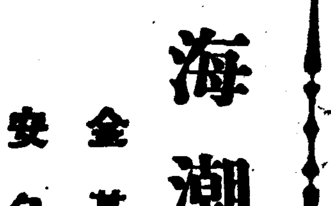

海潮音 【49】
金基鎭 作　安夕影 畵

도시기 (四)

『과연만선이로군! 저긔 누귀 밴가?』

조로인은 저테잇는사람을보고 이가티물엇다

『구학수배 요! 차호안에서 구학주만한 배입자가 잇소! 과연!』

저테잇든사람은 이가티대답하며 크게감탄한다

『구서방이로군!』

조로인도 한복한다 눈동이 한마되하고서 언덕으로 갓가히나아가 배안을들여다 보앗다 돗을내리고 빈돗대에 조그만카스등을 놉히달고서 배人사람들은 그물의실이 보이지안흘낙큼 그리고온배안이 은빗으로하야케 빗나도록 가득하게싸힌 정어리를 푸기시작하얏다 배人고리에 잇는 망괴(網機)우에다 그물의 두코마다한마리식 혹은데여섯코마다 한마리식 하울에 별이박이듯 목아지를걸고 늘어진 고기를 좌우에한사람식 배人사람이부터서서 힘을합해가지고 올려노흔다음에 빈그물단폭은 배人전과언덕에 걸쳐서 펴노코 다른배人사람들은 옷을입은채 물에들어서서배위로부터내려주는그물의한솟을바더안엇다그리고서 배우에잇는동무가소리를 해가며 그물을안어서 넘기면 망괴를 잡고잇는동무는 그소리에마추어서 망괴를돌리고 배아래물속에 내려서잇는동무들은 죄우로갈러서서 그물폭을 펴가면서 바터내려노흐면 불빗에 가마니뼈기를쌀고서 눌어안즌안깐들은 손이밧부게 그물코에서 고기를뼈기기시작하는것이엇다

『에ㅣ야......에ㅣ야...... 뼈기고보자... 뼈기고보자......』

배우에잇는 사람들이 이런 놀애를하면 아래에서도 그놀애를바더가지고 쉬이지안코소리를하얏다 그리하야 활긔잇고 깃붐이넘치는 가운데에서 그물은 삽시간에 한폭......두폭......세폭이나 영우에 풀어노케되엇다 고기를뼈기고잇는 부인네들의동뒤에는 은빗으로 빗나는 기리한뼘이넘는 징어리가 그득히싸히고 동내의올망졸망한 아희들과 어른들까지 그뒤에와서 짓걸네고돌어단니는 까닭으로 언덕은가을에들어서처음으로 번적번적하얏다

『야ㅣ이거파면 도시기人정어리오잉......모진 크외다잉!』

『어데? 실로! 이거이 왕눈이애이오?』

『옳소 도시기人정어리는 이러타니......보오 녀름정어리와 뜨지애이하오? 눈깔이 모진크거던......』

여러사람은 이러케말하면서 제각기 정어리한마리식들고불빗에비추어보고잇다

조로인은 그들이 떠들고깃버하는모양을보다가 그의부인과한가지로 괴운넘시 그자리를떠나갓다

『래일은 부산배들이 들어올가?』

집으로오면서 부인은 이러케뭇는다

『들어오겟지』

로인의 말소리는 괴운이싸저잇섯다

『그런데 우리배는 언제나도시기를 밧는단말이오?』

『남들이 도시기를밧는데우리공장배라고 도시기를 못가저오겟소』

『......난 몰르겟소 도시기만 바라고 이써것지내오다가 잘못되는날이면 커일불어쉬겟소?숫한빗을 어쉬갑고 무얼머고 산단말이오......』

『걱정놋소! 파산하게 되면 우리만 파산하겟소 금년에가티시작한 사람들은 똑가티파산하겟스니 설마그러케야 되겟는가!』

로인은 말이되지 안는 요행을바라는모양이엇다

『커! 잇기는 잘잇소......남들도파산 되겟스니까 설마그럴리가 업다는거이 말이되는가 다른사람은 파산하지안코 우리만 파산하게되라는 법은 무슨까닭으로업다하오!』

부인은 남편의어리 석음을 책망하는것가탓다 로인은 고만입을담을고 말하지 아니하얏다 이튿날오후 두시쯤되어서만 돌이배와 홍업이배가 먼커돌어오고 다음으로 준택이배가들어왓다 그러나 그들의 배는모다 빈배이엇다 로인은 물녁에 나가서빈배들내려다보고어처人밤보다도더락망하얏다

◆天下一品인高級理髮器具◆

◇本商會理髮機械는◇ 純全한鋼鐵로特別製作한最新式高級理髮機械十二種을一組로하고世界的元價로大投賣하오니 僉位는一次試用해보십시요

▲十二種一組特價金
普上品 一組 金二圓七十錢
最上品 一組 金三圓五十錢
特上品 一組 金四圓五十錢
別上品 一組 金五圓四十錢

理髮機械만 普上一介一圓五十錢◇最上一介二圓◇特上一介三圓卅錢◇別上一介二圓七十錢

京城府鍾路二丁目私設郵便局光凡
福助商會

本大學學生下宿
希望者는建物平面圖(間取絆記入)所在地一個月料金家族數其他參考事項을記入至急申出하시요
京城帝國大學共濟部
(電光二四二○構內一八)

撮影中　期待하라
僧房悲曲
東洋映畵社作品
萬金을期必한大作品
原作의偉大映畵로서最尖端
△原作......崔獨鵑　脚色監督......李龜永　撮影......李明雨
△李景善 尹逢春 咸春霞 金蓮實 鄭淑子 共演

今般本院은大擴張하는同時에特別히漢藥調劑部를設하고藥材는原産地로부터直輸入하와左記와如히廉價로酬應하오니材料特選品調製에精密을一次試用하시압소서

六味湯	一劑特上	二圓五十錢
八味湯	同	二圓八十錢
十全大補湯	同	三圓三十錢
鹿茸大補湯	同	十圓
八珍湯	同	三圓三十錢
四六湯	同	三圓
水土湯	同	三圓
肥兒湯	同	一圓五十錢
附子理中湯	同	三圓
補中益氣湯	同	三圓
調經種玉湯	同	三圓八十錢
倍四物湯	同	一圓十錢
雙和湯	同	一圓十錢
固眞飲子	同	三圓三十錢
歸脾湯	同	三圓三十錢
六味丸	同	三圓五十錢
八味丸	同	四圓
鹿茸大補丸	同	十二圓
十全大補丸	同	四圓五十錢
四六丸	同	四圓
肥兒丸	同	二圓五十錢
水土丸	同	四圓
七製香附丸	同	三圓

別告 服藥家에如何한處方이든지付送하시면廉價調劑함 但十圓以上注文則送料本院自擔
京城府鍾路五丁目三三
內外科及花柳病科專門
百中院漢藥部
振替京八四七番

有利仕事
男女自宅에서 副業 好收入 收入確實照會二錢郵便切手封入
大阪市港區石田町停前
錦工堂 本店
特約代理店募集

廣告
右廣告는本人이今年舊二月十日頃에實印을遺失하얏삽기玆以廣告하오니拾得諸氏는本人에게通知하시면謝禮하겟슴니다
庚午三月六日
光陽郡津月面鳥沙里
實印主 金萬澤
代理 金千壽
代理 梁承煥

本人이事業上蒙昧하여體育會指定이無히廣告紙를印刷한바漢陽運動具商會에서詰問히기로茲에謝하와이를謹謝하나이다
서울運動具商會謹白

教授十餘年　免狀을得하기까지無料로練習할就職紹介
絕對責任
公認 自動車運轉士 養成
規則入十圓、百圓은容易目下入學의好期無試驗入學許可寄宿舍有함
規則書는二錢切手封中込送
京城府岡崎町停留所前
官認 設立
朝鮮自動車研究所

國際的標準時計
時計店의追從을不許하는
非常大廉賣
今回荷主、債權稅關의保稅倉庫整理로金融、換金으로提供한것、個數外期日을限하고또다시再次斷行키不能한非常大廉價를斷行함

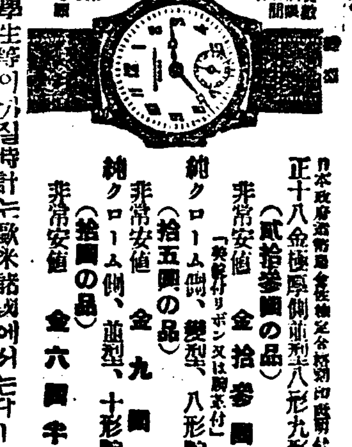

日本政府鐵道省御用
正十八金張厚側
非常安値 金拾參圓也 (貳拾參圓の品)
純クローム側、變型、八形腕革付
非常安値 金九圓也 (拾五圓の品)
純クローム側、變型、十形腕革付
非常安値 金六圓半也 (參圓の品)

激甚한運動家、學生等이가질時計는歐米諸國에서는다ー一致的으로此品에限하는實로正確堅牢한機械로앙글ー十五石入의高級品中에上高級品으로튼튼하게만든故로猛烈한運動、乘馬、競走等에도조금도正確한時間을永久히保持하는時計로서近來稀有의逸品이오
◎藥書로申込하라送料無料代金引換小包郵送
◎現品을바다보고마음에들지안는대는返金交換自由又는永久責任保證하고언제든지無料로修理함
東京·銀座西·二丁目三
電話京橋(五六)二三
振替東京六一七九三七
萬朝報代理部

春窮當한農民에게 强制賦役을實施
每戶에砂石百餘箱식負擔
주민전부가먹을것이업서허덕이는판에 坡州서全郡民에게

지난삼월중순이래파주군(坡州郡)내십일개면 팔십이개 동리에 일제히강제부역(賦役)으로매호에 자갈돌(砂利)칠십오상자(石箱)로 부터일백다섯상자식강제로 부담케하야 립박한농번기와궁춘을 당한 빈농계급에서그날그날의 날품으로 련명하여가는세민들은 마즈막생활의 방도를일코생사의 기로에서 방황하는무리가파주(坡州)군내에서사만칠천여명을 (오만삼천여주민중) 넘는 현상인바 이와가튼극도의춘궁을당한그들에게무리한부역을식힘으로일반의원성이창천하다는데 지난 삼월이십팔일에는 파주군월롱면영태리(坡州郡月籠面英太里)에 거주하는 문상필(文相弼)이자긔의부담된자갈을 운반하자면 지게로저날러서는 삼십여일이나 일자가소비되겟슴으로 긘긔동리 황귀현(黃貴顯)의농우(牛)를빌어가지고영태리개천을지내가다가소역시사료(飼料)를변변히먹지못한데다가 과중한 짐을지고가다가그현장에서 혼도하며 허리가부러저즉사한일까지잇스며선유리(仙遊里)와 리천리(梨川里)등지에서는 조반이라고 풋나물죽으로에우고 점심(點食)도 먹지못한몸으로몸을겨우날르다가기진하야코로피를토하며혼도하는농군이속출하야참아사람의눈으로는 보기어려운 비참한상태를연출하는터이라더라

金)을밧기로하엿스나 이삼년의 한해로인하야 위협함을 무릅쓰고 삼년이라는 장구한시일을보내게되엇다는데 긔부금만 다드

면으나면 지방비(地方費)로 일천팔백원의 보조가 잇겟다는데 누구나 물론하고 교실에발을드려노키가 무서울만큼 위험한상태에 잇다 더라(무주)

安州普光學校 六年制로延長

평남안주(平南安州)사립보광학교(私立普光學校)는종래잠종으로잇든바 동교교장인오덕항(吳德恒)씨외여러선배가노력한결과 금춘신학긔 부터륙년제로지난달 삼월일에 인가되엇다 더라(안주)

蠶種代金 減下를陳情
고치는헐한데잠종갑은빗사 農民에게害가만허

지난사일경북안동군북후면(慶北安東郡北後面)에서는잠종대금(蠶種代金)인하를진정하기위하야 권중회 강려필(姜呂弼) 채준(蔡準)、姜呂八、姜榮中)삼씨를선정하여 안동군당국에 진정하는 동시경북도지사에게도진정서를보내엇다는데 이제 그자세한내용을 듯건대 삼년이나 거듭한한재(旱災)는피폐하여가는조선농촌을더한층 피폐하게 하엿슴은일반이 주시하는바 사실이나그중에도 경북안동 지방이더욱심하야 초근목피로 근근히련명하는 참경에 이르러 농촌경제가여지업시 파멸되엇슴에도 불구하고 잠종대금은 여전히빗싸일매에 대하야 일원칠십전이나되는것만 (고치대금은 첨첨락하되) 어수지가 맛지안홈으로써 일매에 일원내외면 모르거니와 그러치안흐면 양잠을 할수업다하야 서긔와가티 진정한것이라는데 만일 사물여의하게된다면북후면에서는비매동맹(非買同盟)을하고상목(桑木)은버혀서신탄으로사용할 작정이라는데 일반은당국의태도를주목중이라더라(안동)

金化植樹勵行

김화군(金化郡)은전면적에 팔할을점령한림야가 년년히 작벌을당하고 식수치를 안하여도치에 재산이되엇슴으로 심지어 일용화목까지도 채취할여지가 업서일반은 대단히 우려하든바 본군수(郡守)ㅁ긔원(李範達)씨가부임이래로ㅁ히이점에류의하야 먼저ㅁㅁ산을 ㅁ한하야ㅁㅁ을 금하고 원방으로는 식수를 독려해왓스나 재정파년수의아즉 엇든ㅁ재상 그림위를 보지못하엿든바 금년부터는 식수에대재획을 세워가지고 그묵적을달성 하리라는데 지난삼일에김화 공원외이개장소에 긔별식수를위시하야 사일부터는 각면외긔본 재산을 전부이식수사업에충당 하여대대적으로 식수려행을 하리라는바 동군수는각구장에게 알에와가터 말햇더라 이번 식수사업은 증매하고또 위험한 사업이라고 생각합니다각면의 긔본금을 은행에맷기지안코 산에다심어 두는것인데 심은나무가 잘자라면따머한리익이엇스려니와한개라도잘못 심어죽는다면 면긔본금이그만큼 소모되는 것이니 아월반는 더욱 이점에류의해주시기를바랍니다(김화)

災民救濟코저 水組工事着手
총공비삼만원으로 泗川勞働組合에서

작년한발로 생겨난 수만호리재민을 구제하기위하야 금춘이월에창립된 사천노동조합(泗川勞働組合)에서는수조공사를목원간착수한다는데 청부업자와 계약만결정하면 사천면 귀암리저수지(龜岩里貯水池)를선두로착수한다하며 귀암만으로 한하야도 총공비 삼만오십원중에서 절반이상은 도당국의 보조가 되고 약 몃할은 각지주의 부담이라하며 매일 수용할 로동자수는 약사백여명이 될터이라는데 재민중에도 극곤난한 로동자만사용한다하며 로동임금은 아직도미정이라하고 긘긔저수지 준공되는 후일중소면이라는바 이것을마치면 동면두량리(同面斗良里)저수지공사를계속적으로착수하리라더라(사천)

無産敎育에獻身

경긔도양주군 시둔면금오리(楊州郡柴屯面金稻里)금오청년회(金稻靑年會)는창립된이래근십년을계속하야 농촌사업의 진흥발전을위하야 회원들의 부단한노력과회장인 윤원세(尹元世)씨의 분투적진력과 한갈가튼열정의 결과로 금일에 잇서서 일반의찬탄을밧게 되고보편적 이상촌을 건설하게되엇슴을따라 문맹은 물론이어니와 오십여호무락에잇서 칠세로부터 이십세에일으기까지 국문을 몰으는남녀가업게되엇다하며 특히 야학교를설치하고 무산아동을 교육한이래현재아동수가 팔십여명에 달하는중 그들은보통학교 성적에별로차이가업시공부한성적이매우량호하게되어 배흠길업서거리에서방황하는린근동리에잇는부산아동을위하야일대광명을준다하야일반의칭송이자자하다더라(양주)

平南新幹道聯 巡廻講演開催
오는팔일저녁에 平壤서부터始作

신간회평남도련합회(新幹平南道聯合會)에서 작년가을대회시에순회강연(巡廻講演)을주최하기로 결의한후 강연회를개최하려다가 당시에시국이 불리한관계로 그간연긔하엿든중 오는팔일오후 칠시부터 평양백선행긔념관(白善行記念館)에서개최하게되엇다는바 연사박문희(朴文熹)씨는「內外情勢와新幹會의當面任務」라는문뎨로연사김진국(金振國)씨는「新幹會의歷史的使命」이란뎨로강연을 하리라한다 그런데 평양에서필하면동구일안주(安州)와 동십일진남포(鎭南浦)에서순회로개최하리라더라(평양)

赤裳公立普校 教室이넘어가

전북무주군(全北茂朱郡)적상공립보통학교(赤裳公立普通學校)는 대정삼년에 일천팔백원으로 세교실(教室)을 건축(建築)한것이 불과오년이못가서 두교실을 신축(新築)할만한 일천삼백원되거액으로 수선(修繕)을 하엿는바 또다시한편으로교사(教舍)가허물어저기시작함으로 림시면하기위하야 고여맛치엇스나 폭풍우(暴風雨)가 몰려에는 교수시간에도 수업을중지하고 밧그로나가게된때가 한두번이 아니라는데 이에대하야 학부형들은 항상공포심을 가지게되엇슴으로 소화삼년도에 개축(改築)할 계획으로 지방인사에게 이천여원의 긔부금(寄附

大邱婦人 見學團募集
本報大邱支局主催

본보대구지국(本報大邱支局)에서는년중행사(年中行事)에하나인부인견학단(婦人見學團)을금년에도 주최하게되엇는바 견학할곳은동양일(東洋一)이라는전매지국(專賣支局)과대구형무소(大邱刑務所)도립의원(道立醫院)배수지(配水池)우편국(郵便局)도청(道廳)등이며 참가희망자는 긔일이내에신입하되 신입소와 주의사항(注意事項)은 다음과갓다 더라(대구)

▲日時 四月八日木曜
▲會費 四十錢

申請 四月七日正午까지 期日以內라도滿員되면謝絶
定員 一百名
集合 四月八日午前九時 道廳으로集合

◇注 意
一、時間前에集合할사
一、團員證을必히持參할사
一、어린아히를다리고오지말사
一、洋傘을갓지말고來參할사
一、點心은各其準備할사

◇申請所=東亞婦人商會 茂英堂 池洪商店 大邱洋襪所 尙文堂 本報大邱支局

茅村小作爭議 作人要求대로解決
치세와공과금은지주가부담하고 소작료도더밧지아니하기로되어 七十餘小作取消도撤回

대구리모(大邱李某)소유토지소작인칠십여명에게 대하야 소작계약취소통지를 발송한 까닭으로인하야 충남론산군 양촌면모촌리(忠南論山郡陽村面茅村里)동민전부가 살아갈 도리가묘연하야매우 걱정중에 잇슴이 흉흉하다함은 이미보도 한바이니와그동안 소작인측에서는 강경한태도로써 이에대항하야 선후책을강구하얏스며 따라서 경찰측에서도 지주의무리함을 인증하엿든지 매우열심으로 간섭하야온결과 지주소작간이 삼년을끌고나려오든 여러가지 분규문제가전부 지주의데양보로 해결되엇슴으로 장차소작 계약을새로작성할터인바 지나삼월 삼십일일에소작인중삼십여명이새로난사음리모의집에모혀서계약을작성할지음에 긘긔리모는 소작인전부에게대하야련일질지징수하야온 소작료보담 삼사할이나더소작료를 증가하라고 함으로결국소작인들은 그와가튼 소작료를납입하고는 농사를 못짓겟다고 거절하고그커각각 집으로도라갓다는데 그동안 경찰방면으로부터 지주에게교섭한 결과 소작측에 권달한 내용을듯건대 과실업는소작인은 이동치안켓고 장래지세공과금(地稅公課金)은전부지주가 부담할터이되 이로말미암어 소작료도 증가치안켓다 하엿슴으로 작인측에서는이것이 지주의 의사가아니라 중간에든 사음리모의 소위나아니인가하야 매우의혹과 불평을품고잇다더라

僞造貨幣盛行
십원지폐와은화등을 北朝鮮各地에서

함북성진림명(咸北城津郡臨溟)주재소에서는지난이십육일동지장날에학중면춘동(春洞)에사는리모와 (李某)박모 (朴某)를불러다가 엄중히 신문한결과죽시십원짜리 위조지폐를 발견하고즉일로 성진경찰서에 이송하엿다더라(성진)

◇德亭=지난사일에경원선덕정역전 (京元線德亭驛前)에잇는 덕정양조장(德亭釀造場)에서 양주군은현면 도하리 (楊州郡隱縣面道下里)사는김선일(金先一)이라는 사람이 가저온 동중일원짜리 위조지폐(僞造紙幣)가잇슴을시덕정주재소에 고발 하엿다는 바그지폐는 극히교묘히 제조한것으로 자세히 보지안어서는용이히구별키 어려울만하며 긘긔김선일의 말에의하면동두천(東豆川驛前)여관모잡화상에서 물건갑거슬러 바든 돈이라는데덕정(德亭) 동두천(東豆川) 량주재소에서는 방금 범인수색에며활동중이라더라(덕정)

◆安州 지난삼월이십일일오전십이시경 안주역(安州驛)에서 십전짜리 위조백동화(十錢僞造白銅貨)를가지고차표(車票)를사려든 소년일명을동역원이발견하엿다는데 그는 맹산군애전면 령은리(孟山郡嶺雲里)삼백팔십오번지리긔초(李基草)(一九)로 지난삼월 삼일맹산읍내에서 아지못할 사람에게집신(草鞋)이원의차를밧고 십전백동화 이십매를 바든후 그동안아지못하고사용하는것이라 하야 안주

경찰서에서는 그물 취조하든결과 파출구속으로 서류만을 검사국에 보내엇다는데 그십원자리는 대정십사년 호되것으로 백주에 사용하여도 아지못하리만큼교묘하게된것이라더라(평양)

勸業債券을詐欺하야 千餘圓을騙取
시골동민을속여먹다잡혀 犯人은巡查다니든人物

평양상수구리(上水口里) 권산사김연완(金榮完=假名(二五)은지난이월 사긔(詐欺)죄로 대동경찰서(大同署)에 인치되어 방금엄중한 취조를밧는중 이라는데그는작년가을부터 현재까지 대동군일원(大同郡一圓)으로돌아단니며 무식한농민들에게 권업채권(勸業債券)이 잇는것을알고 자긔는권、채권에 관한일을보는사람이라하며 동권소유자이십오명에게대하야 동권은새로 교환하지안흐면 결국무효가될터이니 속히교환하라하며 이십오명의 권업채권을 전부자긔수중에 너흔이래 여러원을속여 사긔한후 종적을 감추엇다가 지난이월 평양긔림리(箕林里)에서피해자한명에게 맛난바되어 서로언정타가 대동서박경부가 아른바되여 체포된것이라는데 그런권、채권은 월매가십원이상 이채원가액까지 잇다는바 합천여원에 달한다더라(평양)

寧遠一帶 交通이杜絶
십여일동안내리는비에 대동강상류물이불어서

지난이십사일부터 녕원군 일대(寧遠郡一帶)에는비가 나리기시작하야 지난 이십칠일에몽군녕원면방산리 (寧遠面方山里)로부터덕천읍내 (德川邑內)로통한신평도선장 (新坪渡船場)에사쳑이증수되엇슴으로아니라오지(奧地)인사창(社倉)창리(倉里)간의도로에도이쳑의증수가 되어 아조교통이 두절되엇다하며 그와동시로 방산도선장부근에서는대동림업주식회사(大同林業株式會社)의벌목(伐木)외다수한목재(木材)등도류실되엇다더라(평양)

熙川學議選舉

평북희천군의학교평의원은 左와如히 當選되엇다더라(희천)
黃學性 李東俊 李鍾宗 金 丁大 李有鍚 李恒燮 金洪 申昇鉉 崔五明 洪

宣川天靑大會

지난이일오후칠시에 천도교 선천청년동맹사무실내에서 천도교 청년동맹평북도련맹 대의회 당긔대회를박두엽(朴斗燁)씨 사회로개최하고 다음과가튼 결의를하엿다더라(선천)
◇決議
一、任員改選의件 一、名簿整理의件 一、宿題敎人參考의件 一、布德에關한件 一、年金徵收의件

罹災貧農民 北間島로向發
二十餘名이一齊히 지난사일신고산에서

지난사일 오후두시경 정원선신고산에서 좀거리를 멀게한길녕리(安邊郡衛益面吉州里)는호수모다 열세집에서 네호약이십명이고국을 등지고멀고먼 바람찬북간도를가고저 빈바가지를 등에지고서 고산역(高山驛) 푸랏트홈ㅡ에서 동리사람과 친척을서로바라보며 눈물을 흘려가며 여닯은 고별을하는 광경은참아볼수업섯다더라(신고산)

穩城普校入學 志願二倍超過

함북온성공립보통학교 (咸北穩城公立普通學校)에서는지난일일오전일시에동교강당안에서신입생도 입학식(入學式)을 거행하얏는바 당원이 륙십명에지원자가 일백륙십여명에 달하는입학난은 작년에 처음당하는일인바 이번이중에서 륙십명을 선발하게되는당국의그동안고심은물론이어니와 그에밧아서 입학되지못한자의불평은더할수업다더라(온성)

平壤府商議 林錫奎辭免

지난삼십일 평양상업회의소 평의원으로 조선인십사명이 피선되엿다함은 긔보한바 이어니와 그중림석규(林錫奎)씨만은단연히사직한결과 차점이든 정인하(鄭寅河)씨로결정케되엿다 더라

咸興市民大會 主某者를檢束
지난삼일아침에도근호씨를

함흥시민대회개최를 경찰이 금지한다함은 긔보한바이니와 그와동시에 시민대회 주창자의일인인도근호(都近浩)씨를지난삼일아츰에 검속 하엿는데리유는 보안법위반의혐의라더라(함흥)

◇鎭海普校保護者總會 창원군진해공립보통학교(昌原郡鎭海公立普通學校)학생보호자(保護者)총회를지난삼일오전일시에동교대강당안에서개최하얏는데 참석한회원이 이백여명에달하야 장내는 립추의여지가업는만원을일운가운데회장주병화(朱炳和)씨의개회로작년도결산보고(決算報告)와금년도예산편성(豫算編成)을통과한후 학부형(學父兄)으로부터학교당국차에게아동교육에대한희망조건구가잇슨후 동회시에 폐회하얏다더라(진해)

◇嚴氏校長에轉任 엄월진(嚴月鎭)씨는 김천공립보통학교(金泉公立普通學校)의훈도로 잇서 이래십삼년이란 긴세월을 전심정력으로 아동교육에종사하다가 칠일오후 이시여십사분 김천발렬차로 구미(龜尾)에나리어 곳선산군 고아공립보통학교교장(善山郡高牙公立普通學校長)으로 영전(榮轉)이되어부임(赴任)한다더라(김천)

城津京城間 長電話開通

오래동안 요망중이든 함북성진과희녕과 경성간의장거리 전화는사월일일부터실시하게되엇는데그료금은다음과갓다더라
一、通話料 一圓六十錢
一、呼出料 四十錢

大同江下流서 大鮫魚捕獲 이백여근되는것을

지난삼일오전두시경평안남도강서군 증암면 대안리 (平南江西郡甑岩面大安里)대동강하류(大同江下流)에서 고기잡는 어부(漁夫)가몰면그물(網)에걸린부한히큰상어(鮫魚)가큰것을겨우끌어내어잡은일이잇는데그어부는진남포비석리(鎭南浦碑石里)오십구번지 리흥엽 (李興燁)(三三)으로 긘긔장소에서 잡어(雜魚)를잡아다가 그러케 잡엇다는바그상어는장(長)이 구척오촌 폭(幅)이오척중량(重量)이이백오십여근(斤)이라하며 방금 평양남문통(平壤南門通)이정목삼흥천어상(三興川魚商)에두고팔려는 중인데대동강에서는 종종이런큰고기가잡히어직년녀름에도이와가튼것을잡엇든것이라더라

江慈間交通杜絶
暴注하는雨雪로 지난달이십육일부터

지난삼월이십육일부터 칠일까지 비와눈ㅡ이만히나려서창수가되어 강계리서강(江界西江)다리가파손되어 자동차가 통행치못함으로 강자간교통이 삼일간 두절되엇다더라(자성)

盈德朝鮮酒 醱味研究會

경북영덕군내(盈德郡內)에산재한조선주(朝鮮酒)제조장도그수가삼십여처에달한바그중에는주조주식회사(酒造株式會社)로금주조합자회사도 수삼개소가 되는바 조선주에대한 주미(酒味)를 맛제조방법(醸造方法)을연구하기위하야 지난이십팔、구、량일간 영덕 주조주식회사 루상에서 조선주 리미연구회 (醱味研究會)를 개최한바 본도 초도긔수(道技手)의 심사로 진군이십팔인주조자 중좌긔삼씨만 최호청적으로 갑동 이라더라(영덕)

酒造者
達山面龍田洞 鄭禮述
烏保面下渚洞 鄭鳳歧
柄谷面金谷洞 都榮鎬

大邱婦人見學團募集

時日 四月八日(陰三月十日)雨天順延
會費 四十錢
人員 一百名
申請 四月七日正午까지 期日以內라도滿員되면謝絶함
見學 專賣局……刑務所……郵便局 配水池……道立醫院……道廳

紅樓夢 (七)
閔雲譯 夕影畫

談外孫賈母惜孤女(八)

로부인은 긔구 옥하면서 보옥을업차안고 「이놈을좀아 네가골이나거든 사람을때리든지 욕을하든지할것이지 무슨까닭에 네명줄을 메다칠것이무엇이란말이냐」 보옥은 온얼굴에 눈물투성이가돼서 울면서 「집안의 자매들은 모두가지지안은것을 나혼자가저서 내가흥재미없다고 말햇더니 지금이려한 신선갈은누의도가지지안은것을보매 이것은 결단코좋은 물건이아닌줄을 알겟습니다」 로부인은 얼른 「그런게아니란다 이누의에게도본뒤옥이잇섯는데 너의고모가죽을때에 참아네누의를 내버리고갈수가업서서 하다못하야 네누의의옥을 가지고갓단다 첫재는순장(殉葬)하는례절을 가추어 네누의의효성을다하게하고 둘재는 네고모의혼령이 그옥을볼때에 네누의를 본듯이하라는 뜻이란다 그래서 네누의로서 그런이야기를하는것은 맞히 제일을케가추는것같으니까 네누의는 그거업다고 말한것이란다 네누의것은 어떻게좋앗다구! 네것쯤이야 거긔다 댈수나잇다드냐 잘알지를 못하니까그리는구나 다그만두고 어서잘차거라 너의어멈이알면 큰일난다」 이러한거짓말을 꾸며서속이며 종아어에게서 옥을받아 보옥의목에 걸어주엇다 보옥은 할머니의말을듣고 얼마생각을하여본뒤에 다른말을하지 않앗다 이때에유모가와서 대옥의 있을방을물으니 로부인은 「보옥을옮겨다가 나하고 난각(煖閣)에같이있게하고 림아가씨는 참서동안 보옥이있든 벽사주(碧紗廚)에있게하고 봄이되거든 다시 방하나를 치워서 자리를정하게하여라」 보옥은틈이나 어렇게분부하매 「할머니! 나를 벽사주밧게 결점상에있게하면 그만될일이아닙니까 하필나를 할머니계신방으로 다려다가할머니까지불편하시게 할것이무엇입니까」

로부인은 생각다가 「그러면 그리해라」 말하고 한사람앞에 유모한사람과 아이종하나식을 주어모든것을 보살피게하고 그남어는 밖에게 상직하고심부름하라고하엿다 이때에 희봉은 자리를 사람식여보냇다 비단이부조록화문창자한번과 비단이부이가 집에서다리고온사람이라고는 자긔의유모왕마마(王嬤嬤)와 열살먹은어린종설안(雪雁)이하고 두사람뿐이엇는데 로부인이 설안은 넘우어려서유하기알맛고 왕마마는 넘우늙어서 모두가며마음에안드는터이것다고 생각하고 자긔앞에있는 자견(紫鵑)이라는 두계집아이 대옥에게주고 또영춘들과 가치 맞한가지로 매인앞에 서의유모외에지도해주는할멈(敎引嬤嬤)네사람과 노리개와세수들난몸종두사람외에 방치고심부름하는작은종 네뎃사람을 주엇다 그리하야왕마마와자견들은 대옥의유모시고벽사주안에 잇고보옥의유모 리마마와큰종 습인(襲人)은보옥을모시고 벽사주밧에 잇게되엇다 습인이란아이는 본래 로부인의종 아이로 본이름이 주주(珠珠)이엇는데 로부인이 보옥을 지나치게 사랑하는까닭으로 보옥이앞에있는 종아이들은 부릴만한것이없다고 생각하고 습인의마음이 순량한것을아는까닭에 보옥에게준것이다 보옥은 습인의성이화가(花氏)인줄을알고 또옛사람의 화긔습인(花氣襲人)(꽃냄새가 사람에게 부딋친다는뜻)이란글귀를 본일이있어서 할머니께엿줍고 이름을습인이라고곤친것이다 습인은 마음이외골이대서로부인을 섬길때에는 눈속에나마음속에나 다만로부인한분만 있을뿐이더니 이제보옥을따르게된뒤로는 또다시 눈속과마음속에 보옥이하나만 잇을뿐이엇다 다만 보옥의성정이괴벽한까닭에 그럴때마다 매양간하다가 보옥이가듣지않으면 습인의마음은 퍽답답하엿것다 이날저녁에 보옥이와 리마마는 벌서잠이들엇는데 안의대옥이와앵가들은 아즉자지안는 것을보고 장식을그르고 가만이들어가서웃으면서 「아가씨웨이때까지 주무시지 아니하오?」하고물엇다 대옥은 습인을보고 웃으면서 앉으라고하야 습인은 침상가에걸여앉앗다

四月七日부터 超特別大興行 東洋映畫社提供
世界大戰 十卷
판도라의箱子 十卷
團成社

△□○ 秋季特作品
─不日封切─
鐵人都
主演……羅雲奎 撮影……李明雨
團成社

特別豫告
鐵人都。 코삭。 바람。 안나카레니나。 東洋의秘密 피카데리。
高級常設 團成社 (電話光九五九番)

世界大戰 十卷
屍山血河─歐洲大戰의活歷史
─只今엇지發表된大戰映畫中
最高의價値를가진燦然한大作
▲獨逸陸軍省決死의撮影 우파社特別編輯

文藝作品 판도라의箱子 十卷
文藝외데킨트名作「룰루」新解釋
파프스트氏 監督
七時半始映 特別料金
四月七日부터二大巨編封切 超特別大興行

朝鮮劇場 電話光一二八二
豫告
嚴窟王、로이드의危險大歡迎、最歡迎、幸運의星、아스팔트、最後의警告
(四人의惡魔는不日再上映)

山中王者 全十卷
料金減下
階上 大人六十錢 小人四十錢
階下 大人三十錢 小人二十錢 어린이十錢
◇유나이뎃드아이스드社超特作 바루도로메바가노氏主演 天下의力士는마지스테 十九歲의美女모니리코孃助演
◇스데후아노빗티두가社映畫 曲藝活劇 마지스데써커쓰 全十卷
◇파라마운트社名作 喜劇 뒤대도는조와 全二卷
四月二日(水)부터大公開

市內 貫鐵洞 優美館 電話光三九五番

大豫告
學窓을나와서、久遠의嫂、暗黑의、肉體의道、極樂決死

名篇 大統領 全八卷
原作두도빗우월뒤長編小說 스라누에바의大統領
名匠뎀나로리게두리氏大作品

산송장 全十卷
不朽의名作 大名家 巨匠 톨스토이氏原作
世界的文豪故톨스토이翁誕生百年祭紀念映畫
當四月七日(月曜)부터 特別大公開